

# Instalación de extensiones en Internet Explorer y Firefox para taggear urls

Antonio Sarasa  
Red.es

---

# Descarga de extensión

Añadir: agrega a los motores de búsqueda de su navegador

Buscador Agrega

[Acerca de Agrega](#) | [Comunidad](#) | [Accesibilidad](#) | [Preguntas frecuentes](#) | [Mapa del portal](#) | [Contacto](#) Sarasa Antonio, [Ayuda](#) | [Perfil](#) | [Salir](#)

**agrega**  Idioma del Contenido  [Avanzado](#)

Buscar en:  Todo Agrega  redes  Otros

PORTADA BÚSQUEDA TAXONÓMICA CARPETA PERSONAL ADMINISTRACIÓN

- Noticias
- Informes
- Descargas
- Agrega en tu Web
- Etiquetado social

autonomía sistema  
educación  
apoyo cuerpo  
medidas necesidades  
artística educativas  
discapacidad  
trastorno unidades  
matemáticas

**Bienvenida**  Usuarios x 6 Objetos x 287

**En busca de la mejor consola**  
18/11/2008  
¿Puede considerarse el iPhone una consola?  
Categoría: [Novedades](#)

**LOS BARCOS DE CARGA ALARGAN SUS RUTAS**  
18/11/2008  
¿No le llega su consola de Nintendo? Culpe a los piratas somalíes  
Categoría: [Novedades](#)

1 2 3 [Siguiente](#)

# Descarga de extensión

El contenido de este paquete es el conjunto de herramientas de la plataforma agrega preparadas para su instalación y ejecución en un ordenador personal sin necesidad de una conexión a internet. 1. Requisitos de hardware

Para poder usar el paquete de HERRAMIENTAS AGREGA necesita:

- 200MB de espacio en disco duro
- 1GB de memoria RAM.

2. Requisitos de Software

Necesita tener el siguiente software instalado en su ordenador:

Java Run-time environment (JRE) 1.5 o superior. Disponible en <http://java.sun.com/javase/downloads/index.jsp>

Navegador Web. Se recomienda Mozilla FireFox 1.0+ o Internet Explorer 6.0+

[Descargar \(44 MB\)](#)

Descargar esta para Firefox

## Agrega Tagger (Firefox)

Extensión de navegador Firefox para la generación de objetos en la carpeta personal a partir de sitios web.

[Descargar \(10 KB\)](#)

Descargar esta para Internet Explorer

## Agrega Tagger (IE7)

Extensión de navegador Internet Explorer 7 para la generación de objetos en la carpeta personal a partir de sitios web.

[Descargar \(114 KB\)](#)

## Agrega OffLine 1.1-rc2 13-Nov-2008

**Aviso: Esta es una versión *release candidate*. Aún siendo una versión estable, no es la versión 1.1 final.**

El contenido de este paquete es el conjunto de herramientas de la plataforma agrega preparadas para su instalación y ejecución en un ordenador personal sin necesidad de una conexión a internet. 1. Requisitos de hardware

Para poder usar el paquete de HERRAMIENTAS AGREGA necesita:

- 200MB de espacio en disco duro
- 1GB de memoria RAM.

2. Requisitos de Software

Necesita tener el siguiente software instalado en su ordenador:

Java Run-time environment (JRE) 1.5 o superior. Disponible en <http://java.sun.com/javase/downloads/index.jsp>

# Descarga de extensión

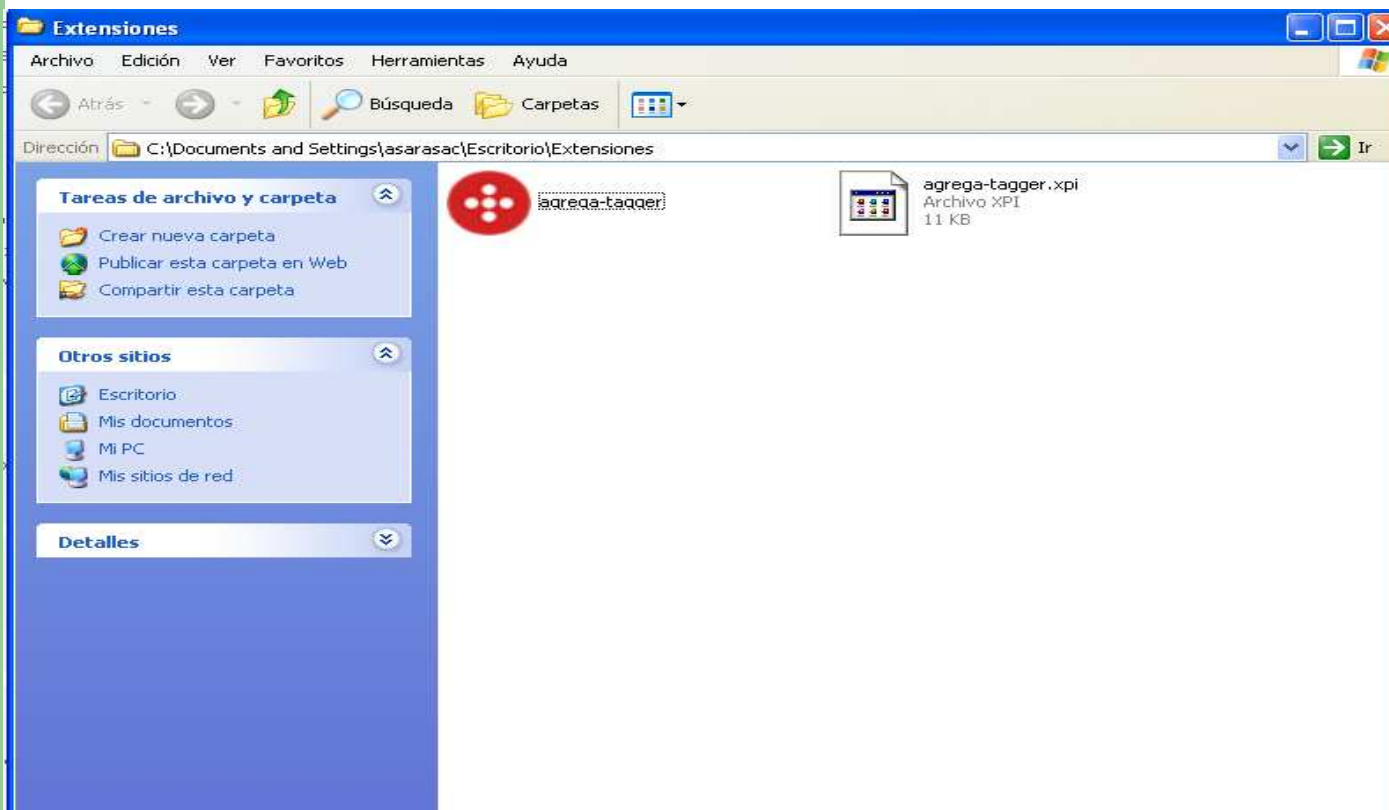

# Instalación Firefox

- Abrir el navegador de Firefox
- Arrastrar la extensión agrega-tagger.xpi al interior del navegador, y aparece el mensaje que aparece en la siguiente captura.

# Instalación Firefox

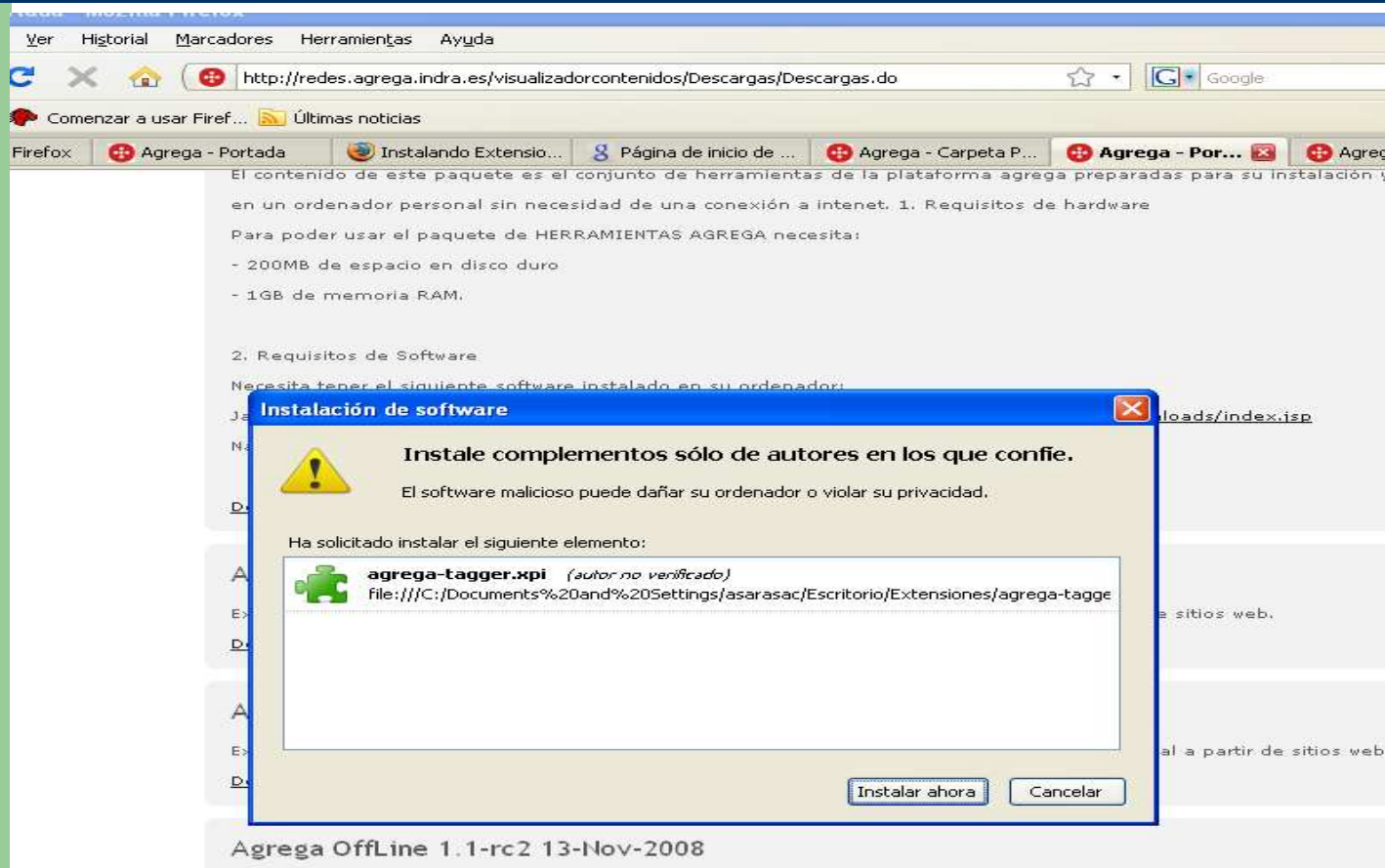

# Instalación Firefox

- Se hace click sobre Instalar ahora.
- Aparece una nueva pantalla, y se pulsa en la opción de “Reiniciar Firefox”

# Instalación Firefox

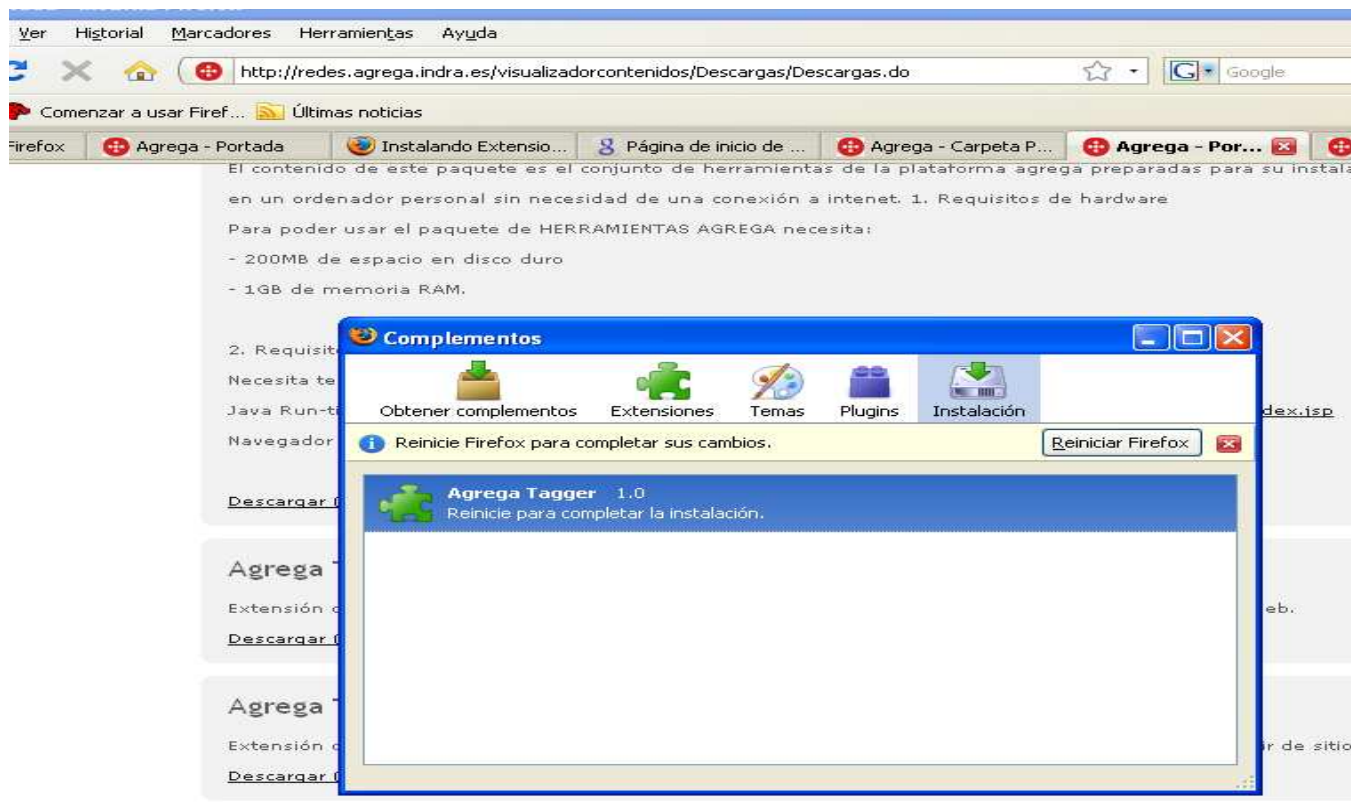

# Instalación Firefox

- Pulsar en la siguiente pantalla sobre “Reiniciar”

# Instalación Firefox

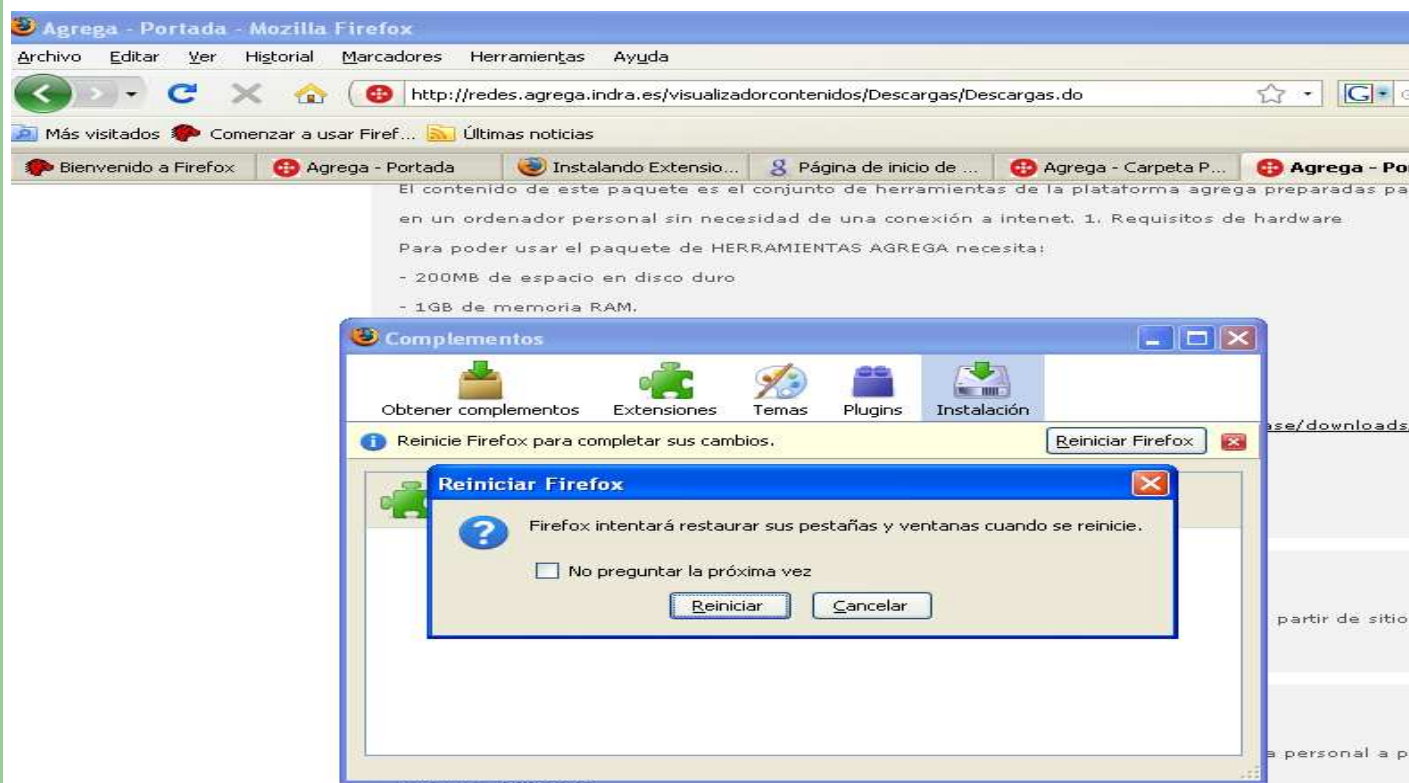

# Instalación Firefox

- Se cierra la ventana de “Complementos” que aparece una vez que se ha reiniciado Firefox

# Instalación Firefox

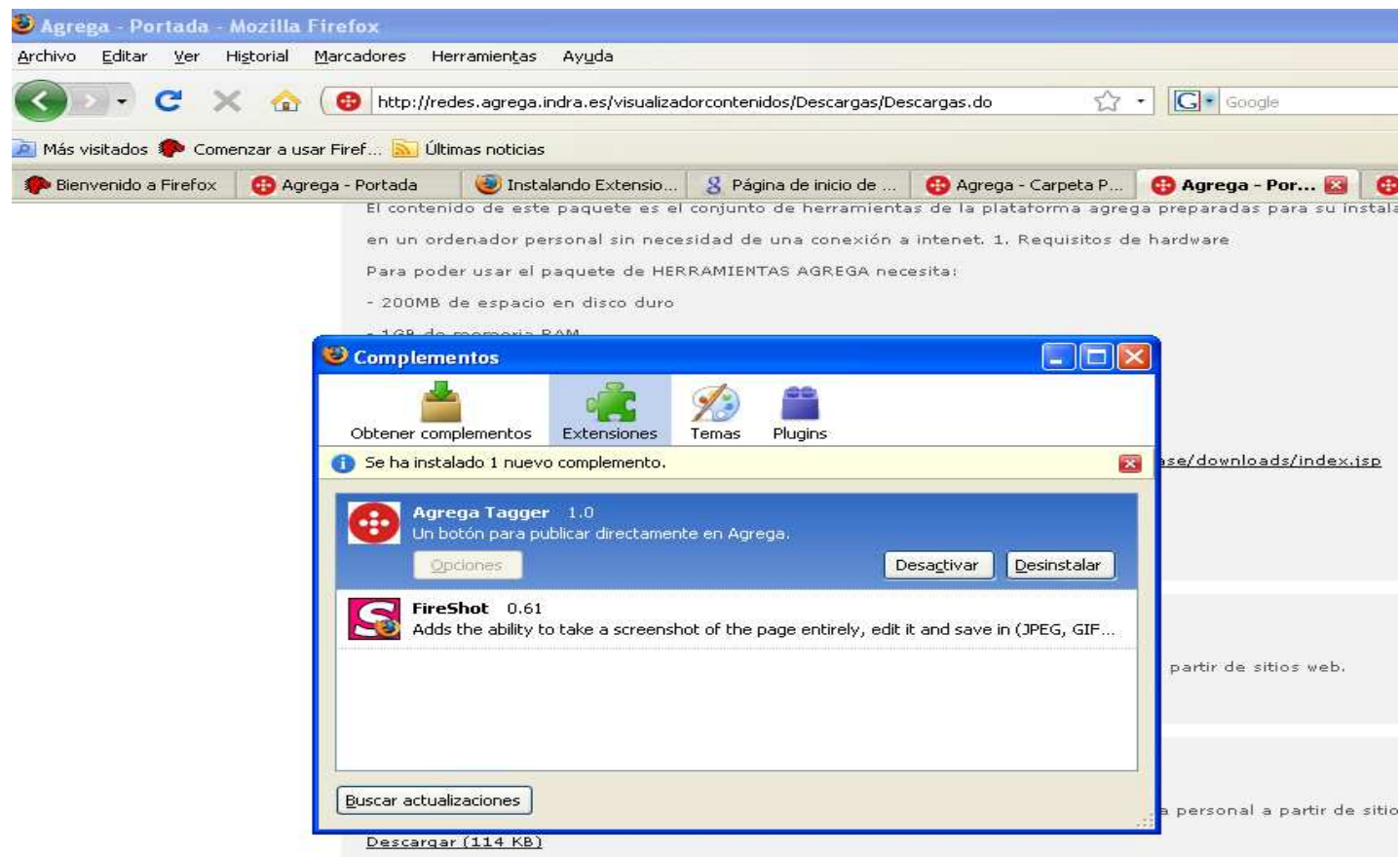

# Instalación Firefox

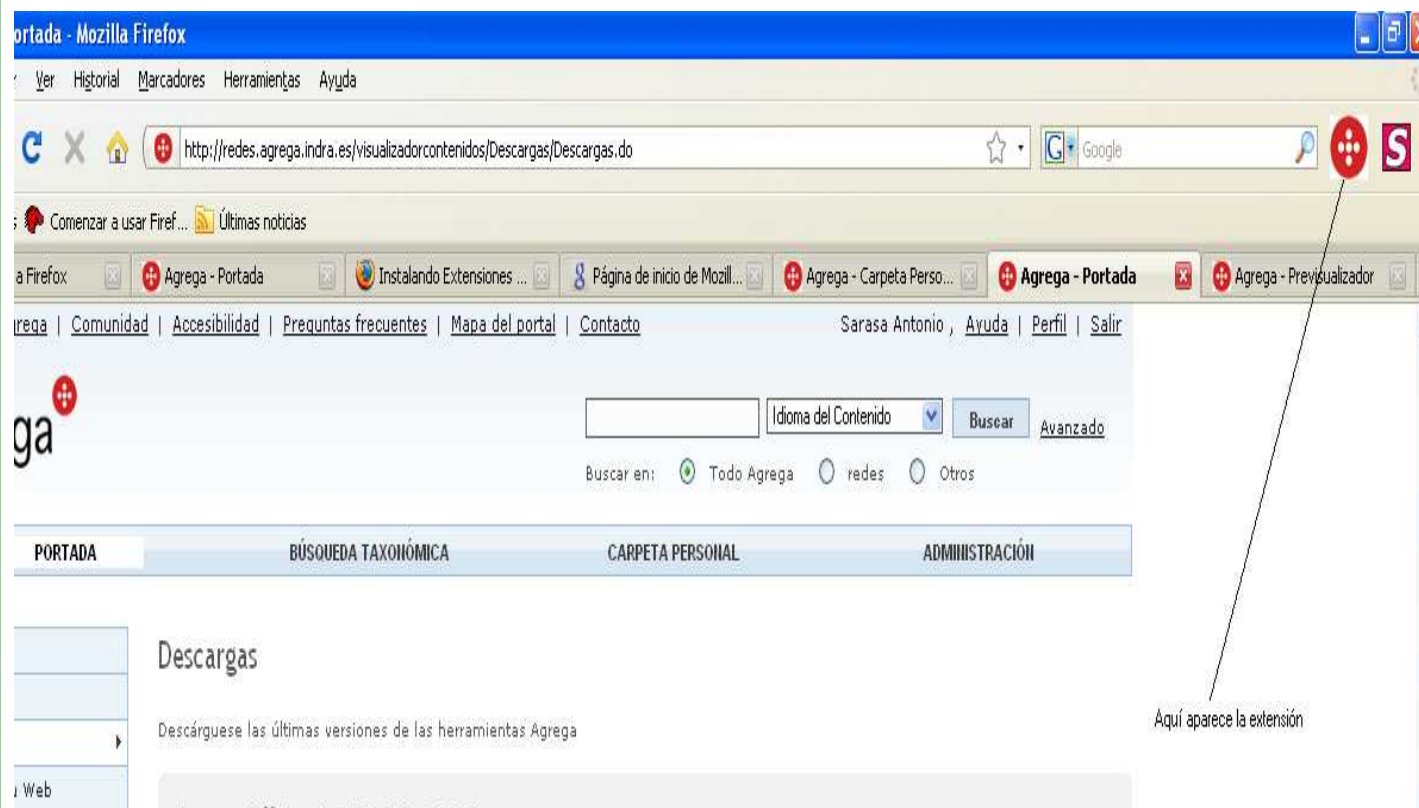

# Instalación Firefox

- A continuación se debe configurar la extensión para ello vamos a Herramientas→Opciones, y nos aparece una pantalla donde hacemos click sobre el icono de Agrega.
- Nos aparece un campo de texto donde debemos incluir la dirección del nodo en el que estamos registrados. En el ejemplo se introduce “redes.agrega.indra.es”. Y se acepta

# Instalación Firefox

Archivo Editar Ver Historial Marcadores Herramientas Ayuda

http://redes.agrega.indra.es/visualizadorcontenidos/Descargas/Descargas.do

Más visitados Comenzar a usar Firef... Últimas noticias

Bienvenido a Firefox Agregas - Portada Instalando Extensiones ... Página de inicio de Mozill... Agregas - Carpeta Perso... Ag

Acerca de Agregas | Comunidad | Accesibilidad | Preguntas frecuentes | Mapa del portal | Contacto Sarasa Antonio, Ayuda | P

agrega

Idioma del Contenido Busear

Buscar en:  Todo Agregas  redes  Otros

PORTADA BÚSQUEDA Opciones

Noticias  
Informes  
Descargas  
Agregas en tu Web  
Etiquetado social

Descargas

Descárguese las últimas versi

Agregas OffLine 1.0.5

El contenido de este paquete  
ordenador personal sin nec  
Para poder usar el paquete  
- 200MB de espacio en disc  
- 1GB de memoria RAM.

2. Requisitos de Software  
Necesita tener el siguiente  
Java Run-time enviroment  
Navegador Web. Se recomi

Cambios de versión:  
Las siguientes incidencias H

Introduzca la URL del nodo de Agregas en el que importar:  
redes.agrega.indra.es

Aceptar Cancelar

# Instalación Firefox

- Ya está configurado e instalado.
- Para hacer uso del mismo, basta visitar una página web desde el navegador Firefox. Por ejemplo, la página de red.es, [www.red.es](http://www.red.es).
- Una vez en la página se hace click sobre el icono que apareció en la parte superior derecha del navegador, y nos aparece una nueva ventana en el nodo en el que hemos configurado como dirección de la extensión.

# Instalación Firefox

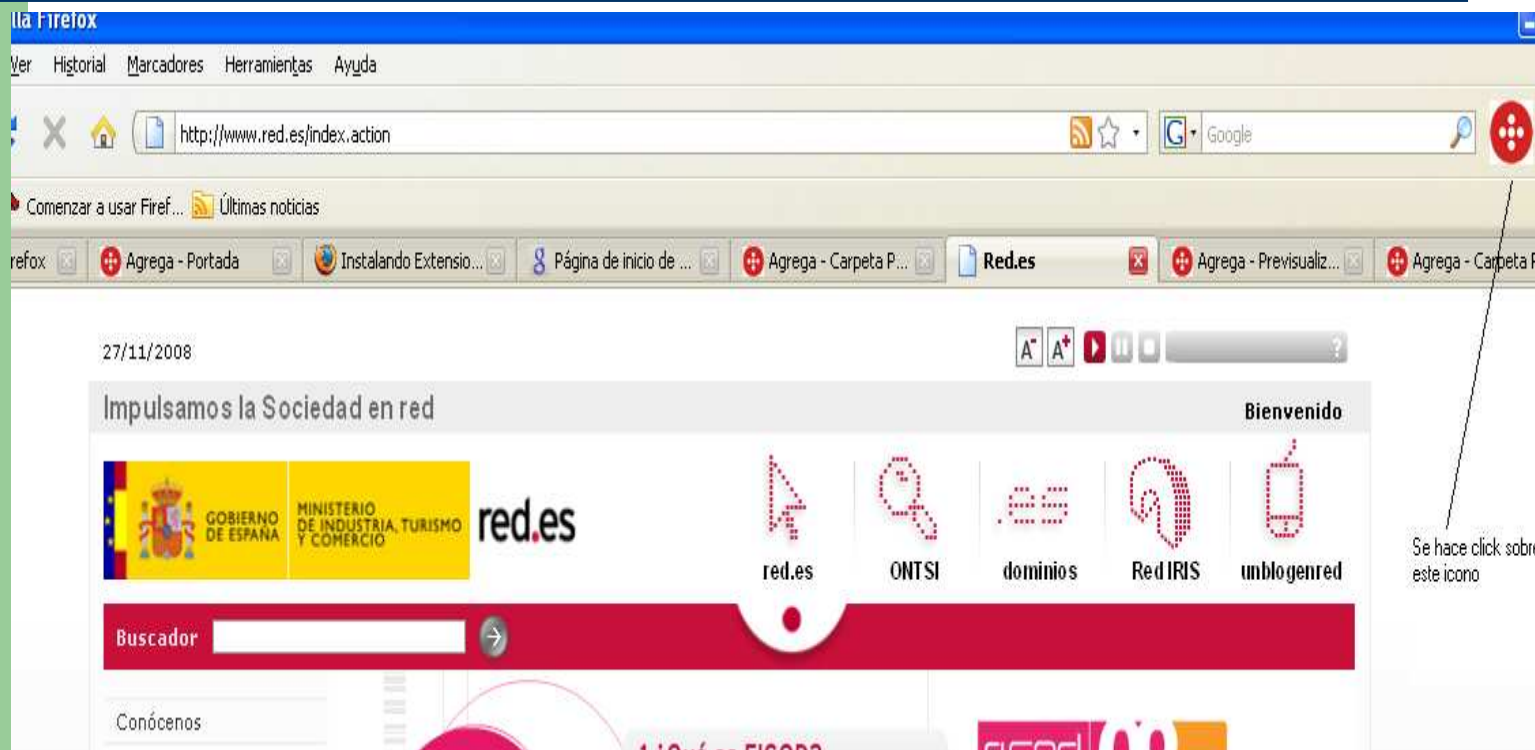

# Instalación Firefox

[Acerca de Agrega](#) | [Comunidad](#) | [Accesibilidad](#) | [Preguntas frecuentes](#) | [Mapa del portal](#) | [Contacto](#) Sarasa Antonio, [Ayuda](#) | [Perfil](#) | [Salir](#)

**agrega**  Idioma del Contenido  [Avanzado](#)

Buscar en:  Todo Agrega  redes  Otros

PORTADA    BÚSQUEDA TAXIOMICA    **CARPETA PERSONAL**    ADMINISTRACIÓN

URL:  Dirección que estamos etiquetando

Es necesario completar todos los campos: Se rellenan estos campos

Título:	<input type="text" value="Red.es"/>
Idioma:	<input type="text" value="castellano"/>
Descripción:	<input type="text" value="Es una prueba de dirección"/>
Tipo de Recurso:	<input type="text" value="web/portal temático o corporativo"/>
Idioma destinatario:	<input type="text" value="castellano"/>

[Información Legal](#) | [Política de Privacidad](#)

# Instalación Firefox

- Se pulsa Guardar, y nos aparece la carpeta personal con el nuevo objeto.
- Podemos intentar previsualizarlo y veremos en este caso la página de Red.es

# Instalación Firefox

Acerca de Agrega | Comunidad | Accesibilidad | Preguntas frecuentes | Mapa del portal | Contacto Sarasa Antonio, Ayuda | Perfil | Salir

**agrega** Idioma del Contenido   [Avanzado](#)

Buscar en:  Todo Agrega  redes  Otros

PORTADA BÚSQUEDA TAXONÓMICA CARPETA PERSONAL ADMINISTRACIÓN

### Objetos Personales

Personales Compartidos Propuestos Publicados

Personales Está utilizando el 4% de su límite de 1024 MB.

[Seleccionar/Deseleccionar todos](#) Nuevo objeto con la dirección etiquetada

<input type="checkbox"/>	Título	Tamaño	Ver Historial	Modificar	Compartir	Descargar	Proponer	
<input checked="" type="checkbox"/>	Red.es	0,19 MB		Ver Historial	Modificar	Compartir	Descargar	Proponer
<input type="checkbox"/>	fdzdfd	0,19 MB		Ver Historial	Modificar	Compartir	Descargar	Proponer
<input type="checkbox"/>	La superficie	9,35 MB		Ver Historial	Modificar	Compartir	Descargar	Proponer
<input type="checkbox"/>	dfs	0,19 MB		Ver Historial	Modificar	Compartir	Descargar	Proponer
<input type="checkbox"/>	Discriminación de una figura completa y dos partes de la misma/fondo	0,05 MB		Ver Historial	Modificar	Descompartir	Descargar	Proponer
<input type="checkbox"/>	Discriminación visual de figura/fondo	19,74 MB		Ver Historial	Modificar	Compartir	Descargar	Proponer
<input type="checkbox"/>	ODE de prueba	0 MB		Ver Historial	Modificar	Compartir	Descargar	Proponer
<input type="checkbox"/>	ODE de prueba	0 MB		Ver Historial	Modificar	Compartir	Descargar	Proponer
<input type="checkbox"/>	ODE de prueba	0 MB		Ver Historial	Modificar	Compartir	Descargar	Proponer
<input type="checkbox"/>	SIIE	0 MB		Ver Historial	Modificar	Compartir	Descargar	Proponer
<input type="checkbox"/>	SIIE08v1.2.doc	0 MB		Ver Historial	Modificar	Compartir	Descargar	Proponer
<input type="checkbox"/>	Slide 123	0 MB		Ver Historial	Modificar	Compartir	Descargar	Proponer
<input type="checkbox"/>	Transport clasification	0 MB		Ver Historial	Modificar	Compartir	Descargar	Proponer
<input type="checkbox"/>	Comparative/superlative	0 MB		Ver Historial	Modificar	Compartir	Descargar	Proponer
<input type="checkbox"/>	Transport	0 MB		Ver Historial	Modificar	Compartir	Descargar	Proponer
<input type="checkbox"/>	Cómo impulsa el corazón la sangre	0 MB		Ver Historial	Modificar	Compartir	Descargar	Proponer
<input type="checkbox"/>	La longitud	0 MB		Ver Historial	Modificar	Compartir	Descargar	Proponer
<input type="checkbox"/>	Objeto6	0 MB		Ver Historial	Modificar	Compartir	Descargar	Proponer
<input type="checkbox"/>	Objeto5	0 MB		Ver Historial	Modificar	Compartir	Descargar	Proponer

# Instalación Firefox

# Instalación Explorer

- Se hace doble click sobre el instalador, y se siguen los pasos que van indicando.

# Instalación Explorer

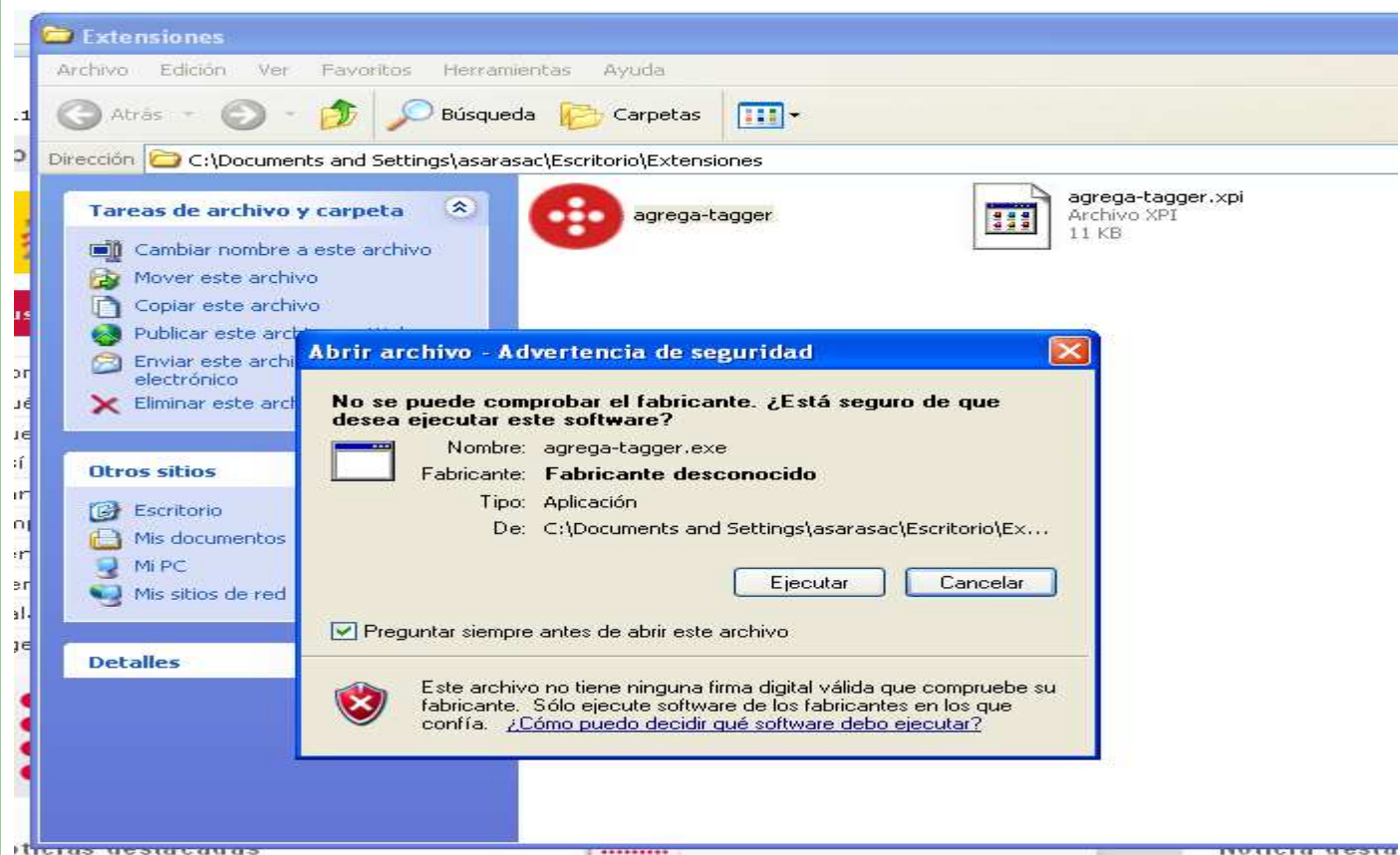

# Instalación Explorer

- Se pulsa sobre “Ejecutar”, y en la siguiente se elige el idioma. Por ejemplo “Español”

# Instalación Explorer

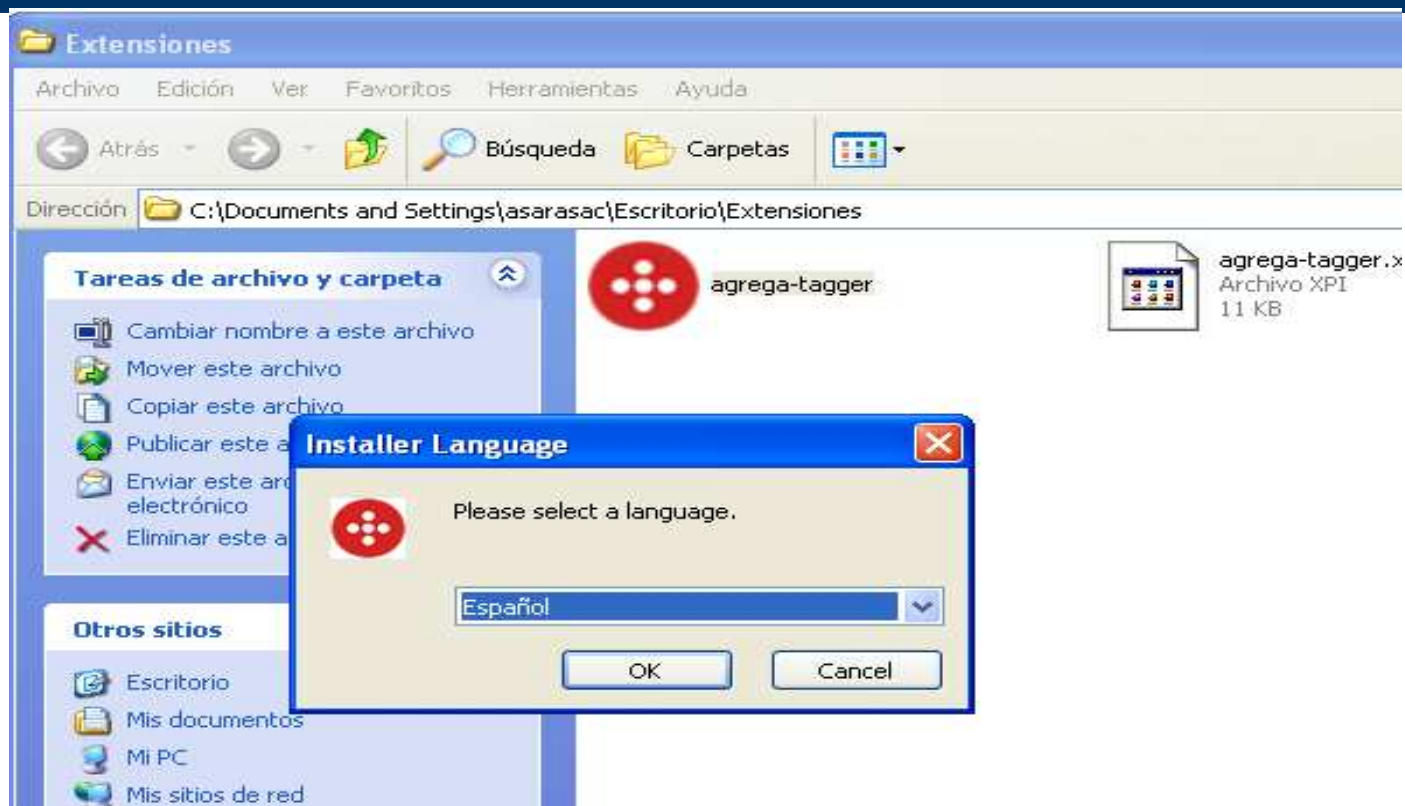

# Instalación Explorer

- Se acepta la licencia en la siguiente pantalla.
- Y en el resto se dejan las opciones por defecto, y se pulsa Siguiente.

# Instalación Explorer

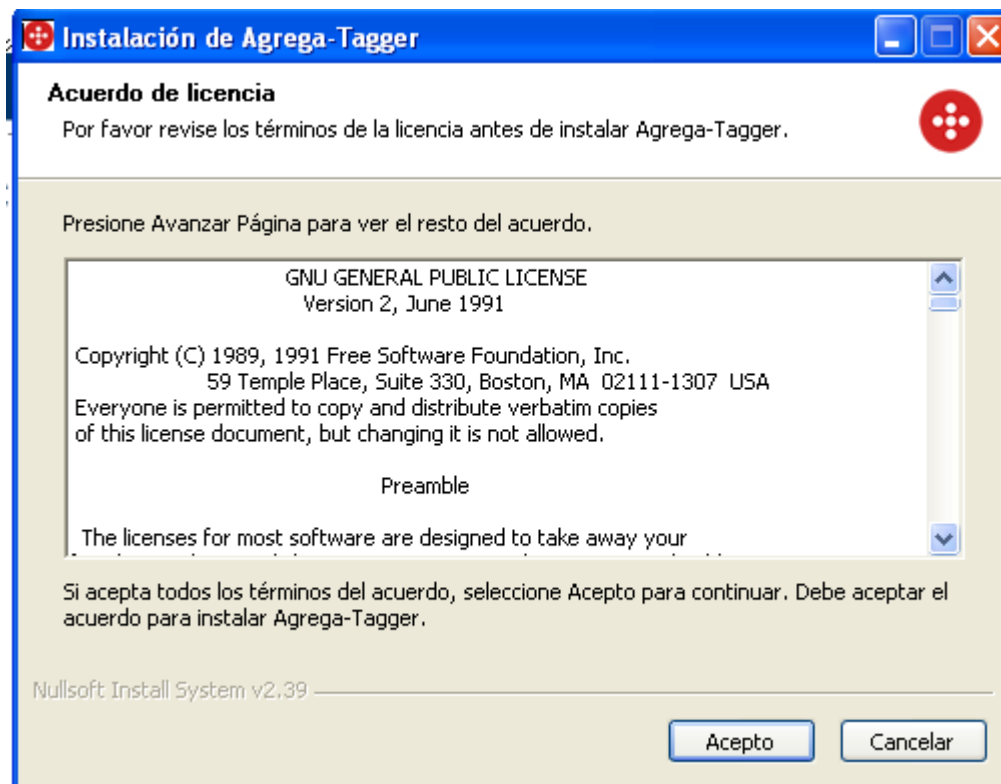

# Instalación Explorer

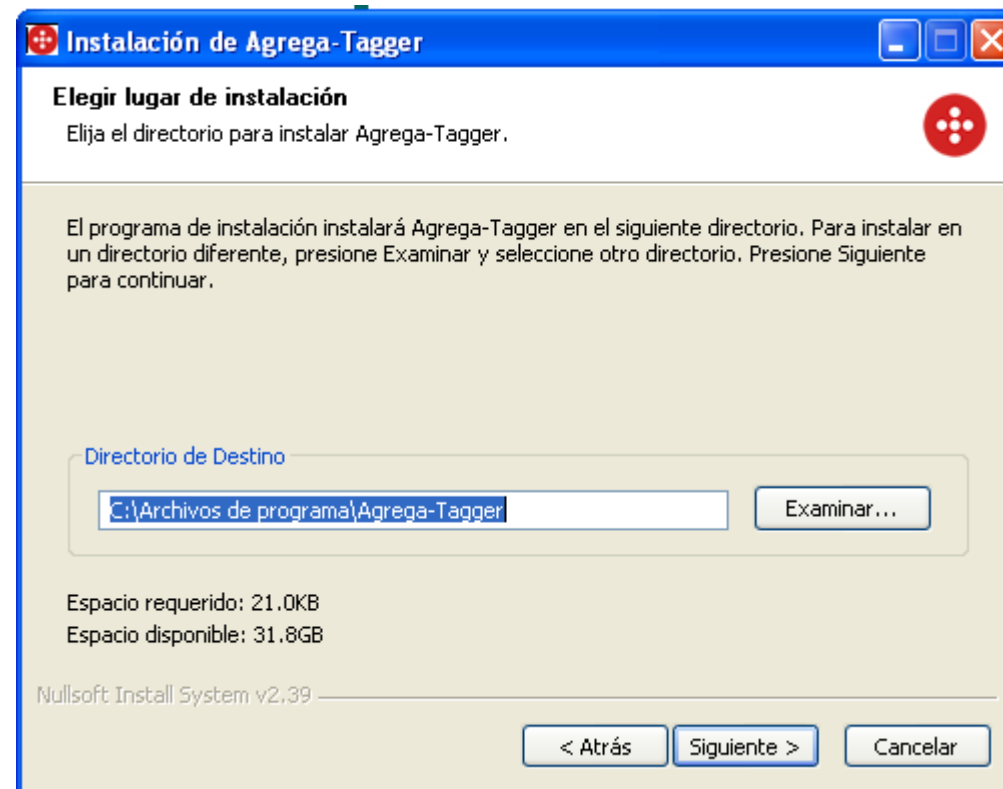

# Instalación Explorer

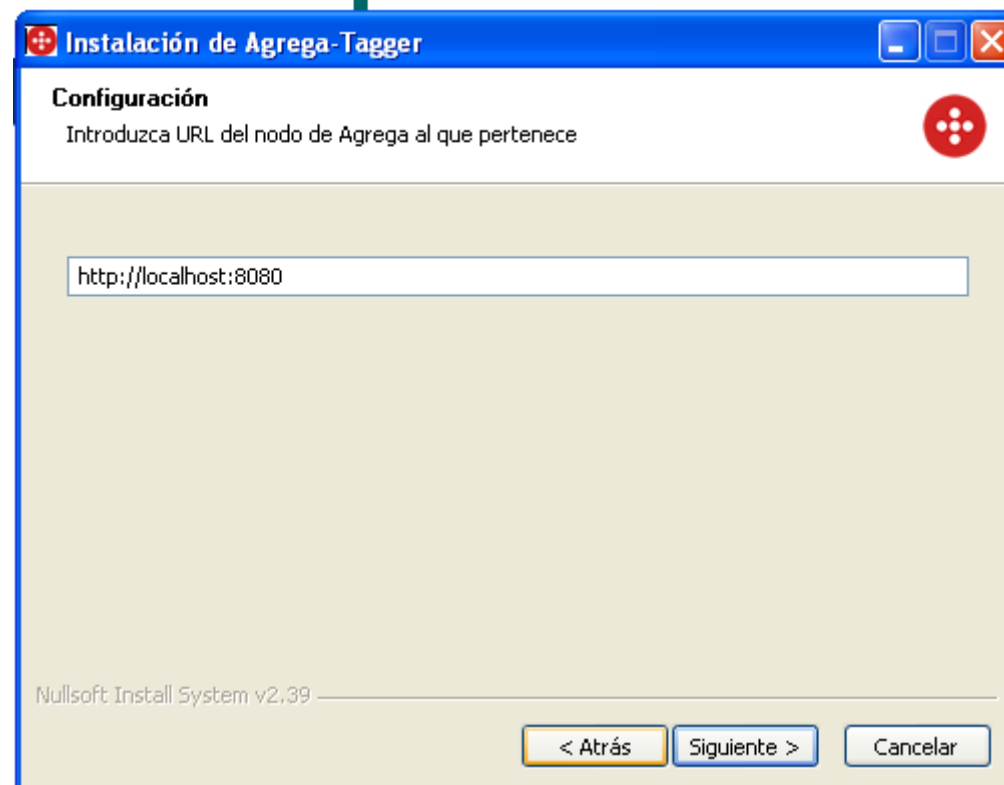

# Instalación Explorer

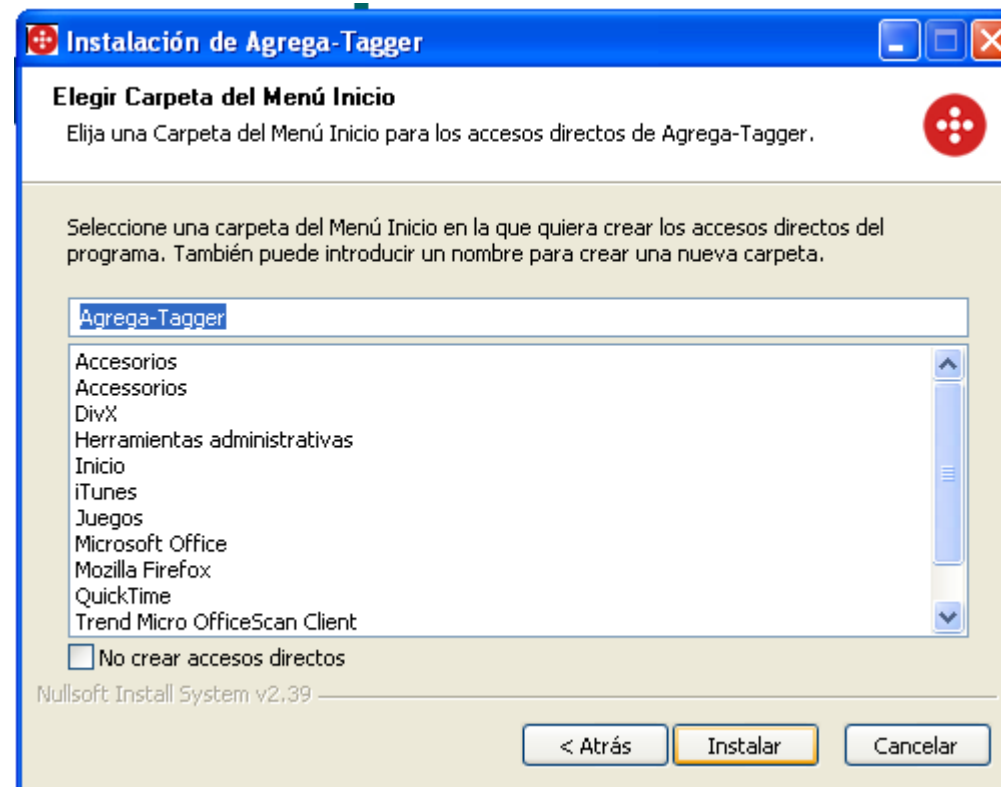

# Instalación Explorer

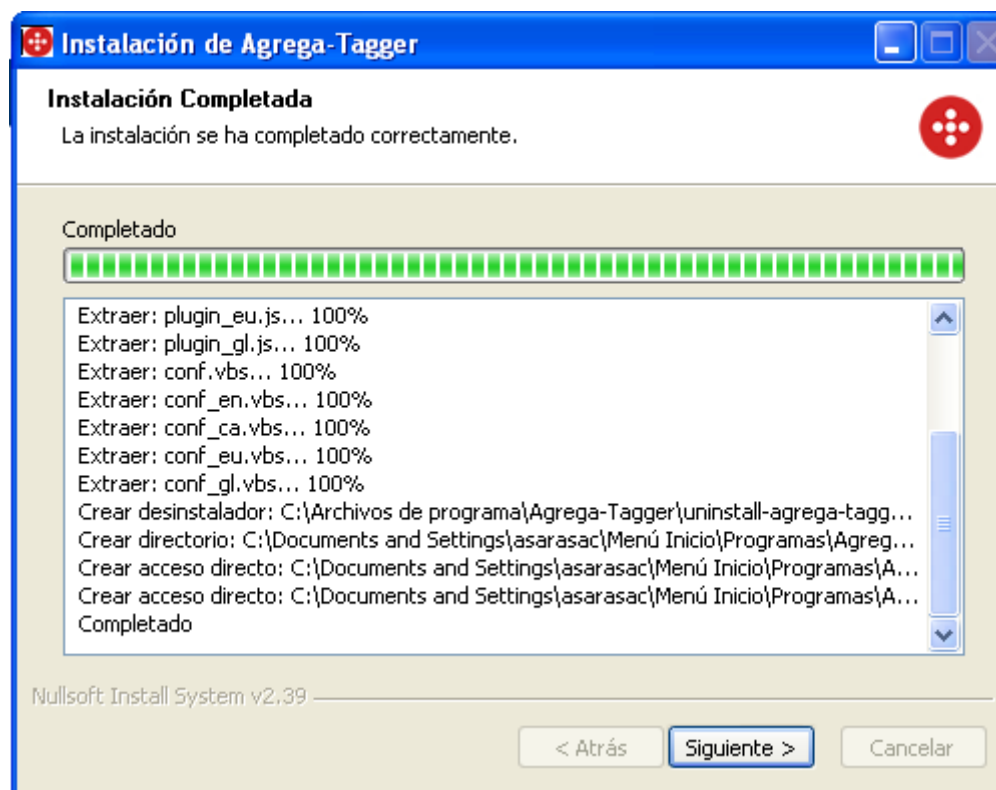

# Instalación Explorer

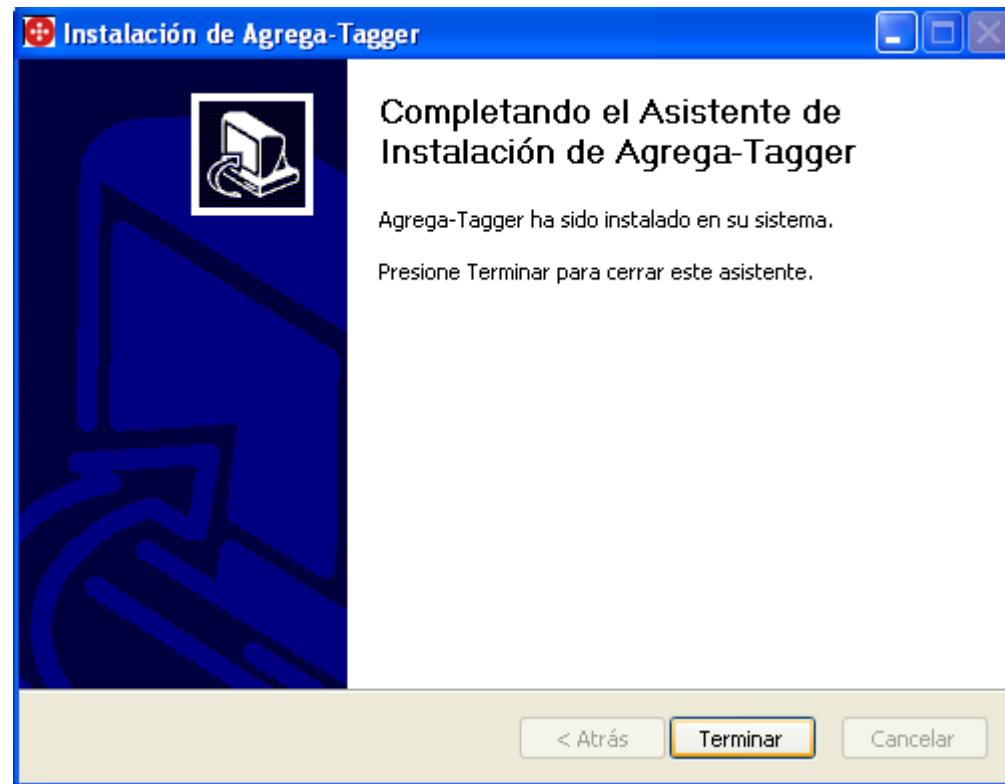

# Instalación Explorer

- En Inicio → Todos los Programas, debe haber un nuevo enlace con la instalación de la extensión.
- Dentro de este enlace aparecen dos enlaces:
  - Configuración de Agrega-Tagger
  - Desinstalar

# Instalación Explorer

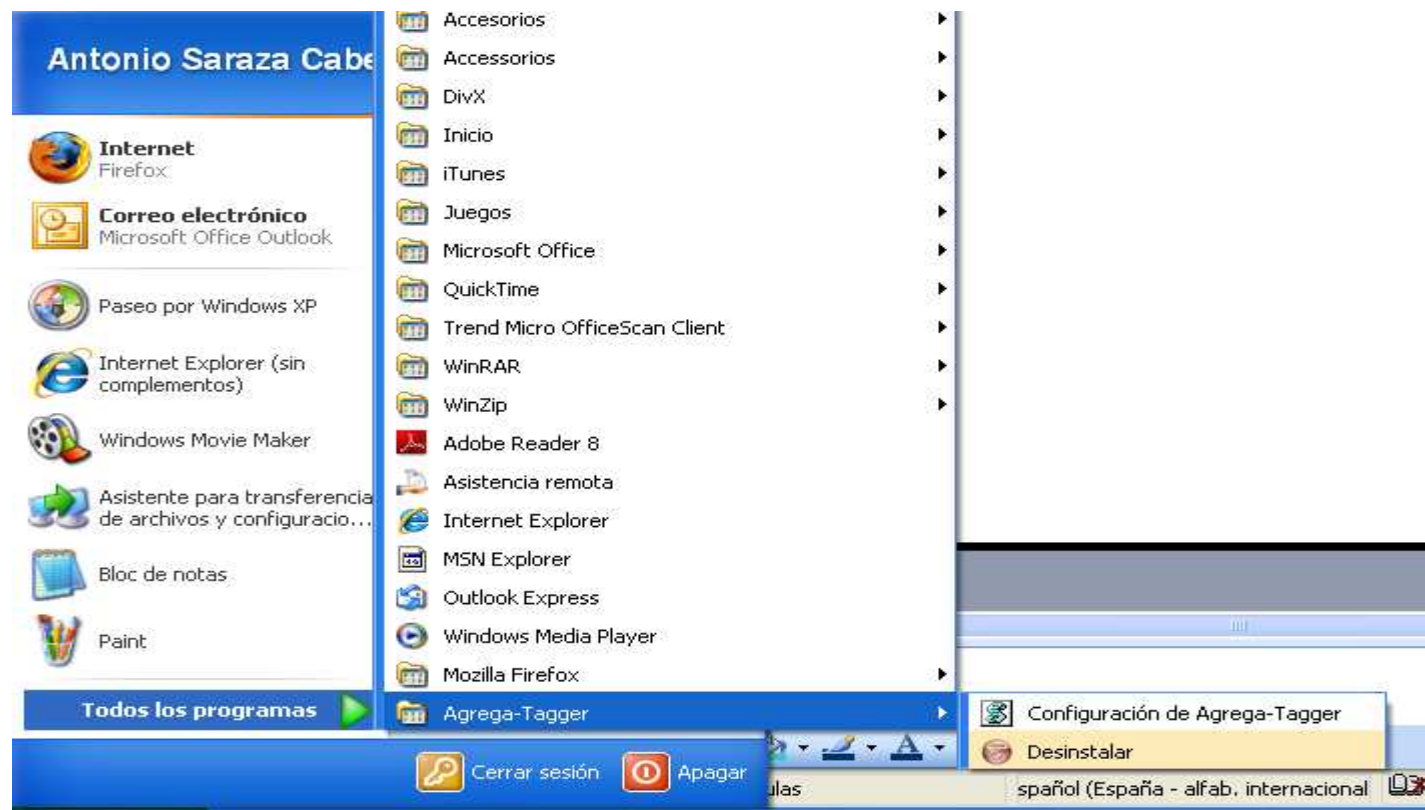

# Instalación Explorer

- Se pulsa sobre la opción de “Configurar Agrega-Tagger”.
- Aparece una ventana en la que se introduce la dirección del nodo en la que se está registrado. En el ejemplo: <http://redes.agrega.indra.es>.
- Se pulsa aceptar y se abre el navegador Explorer.

# Instalación Explorer

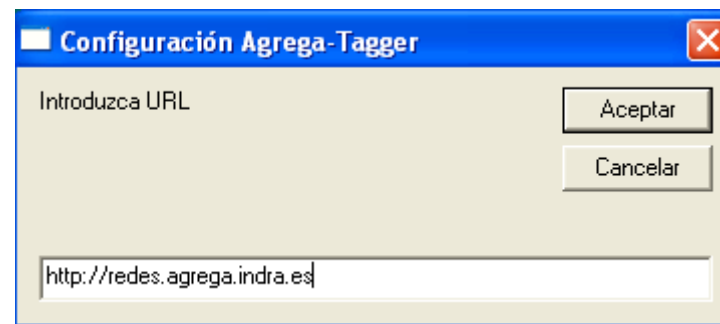

# Instalación Explorer

- Se pulsa en Herramientas → Administrar Complementos → Habilitar o Deshabilitar Complementos

# Instalación Explorer

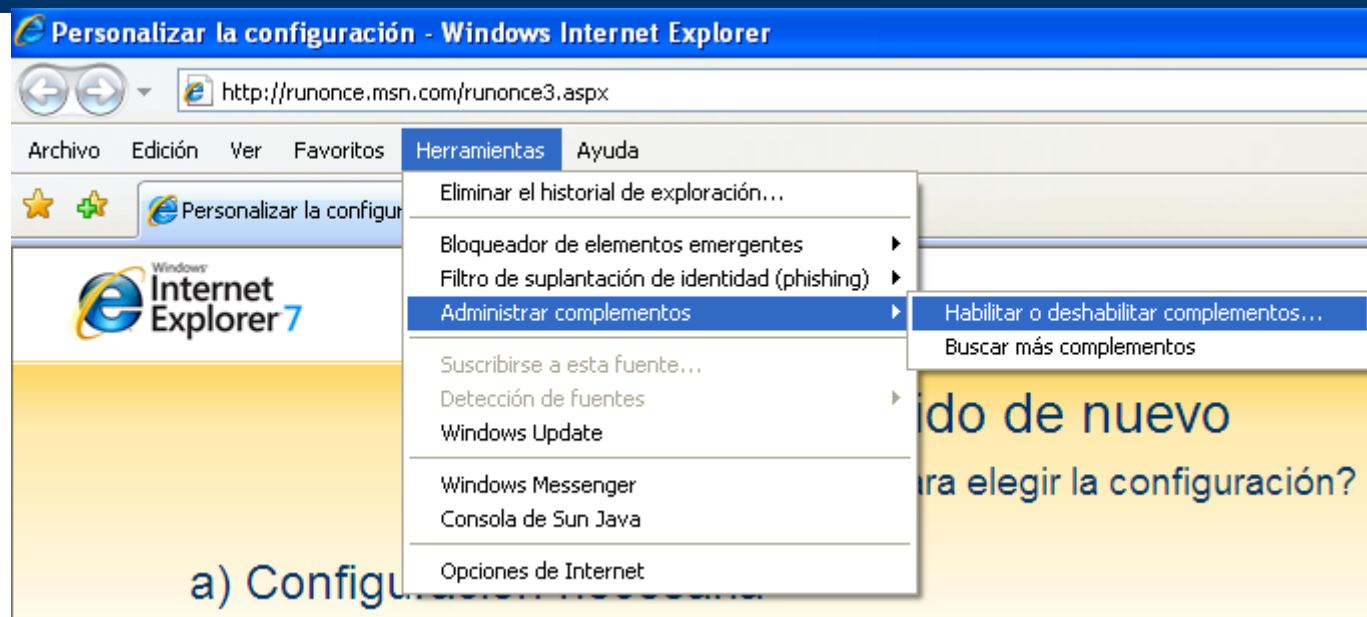

# Instalación Explorer

- En la ventana que aparece se selecciona el complemento y se habilita.

# Instalación Explorer

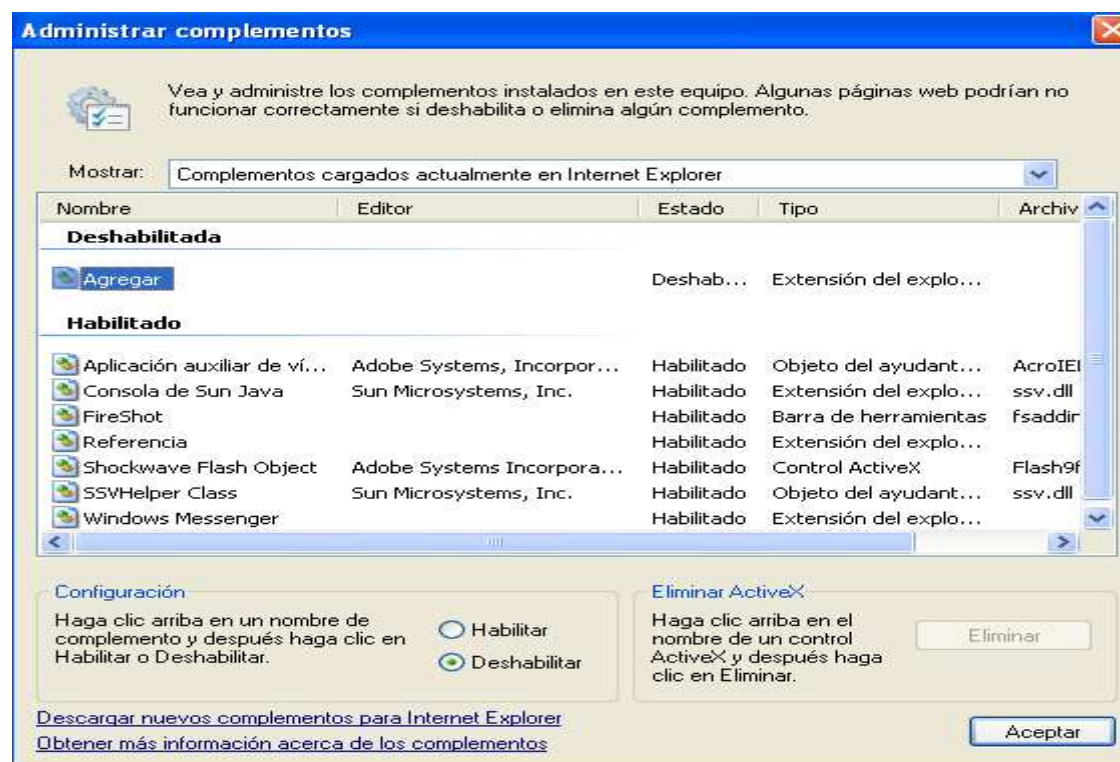

# Instalación Explorer

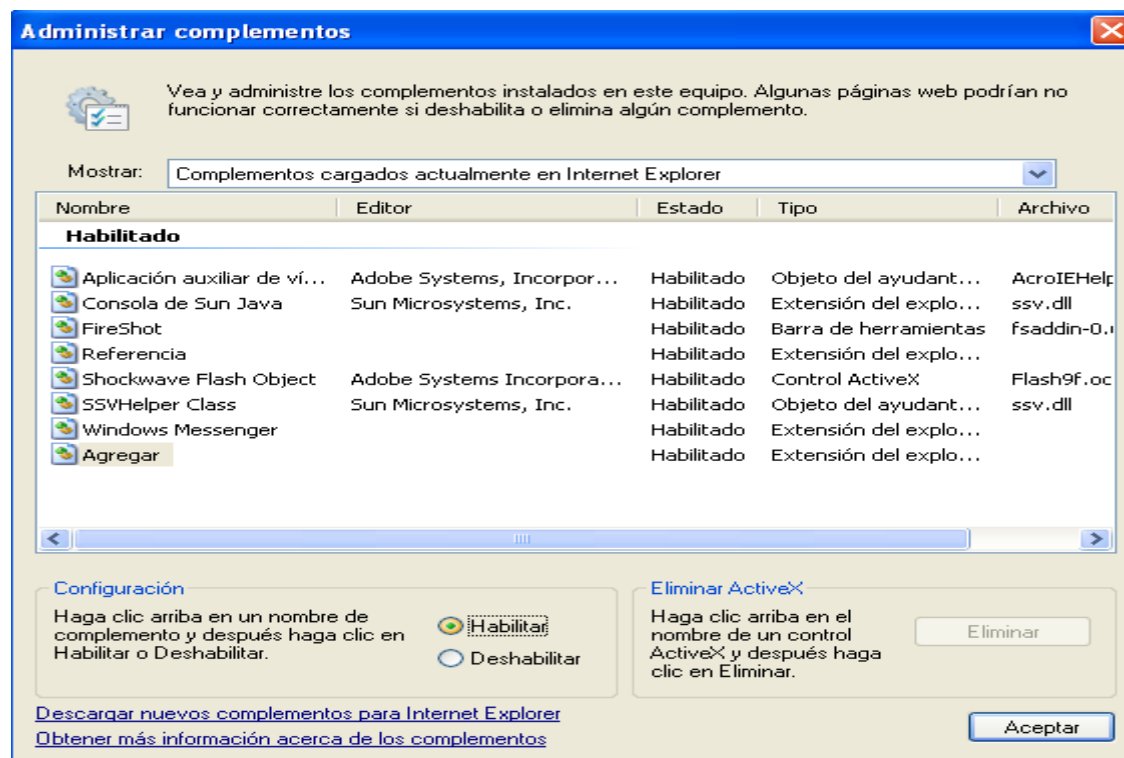

# Instalación Explorer

- Se acepta, y ya se tiene configurada e instalada la extensión. Si todo está bien, en la parte superior derecha justo al lado de Herramientas, debería aparecer la extensión tal como se puede ver en la imagen.

# Instalación Explorer

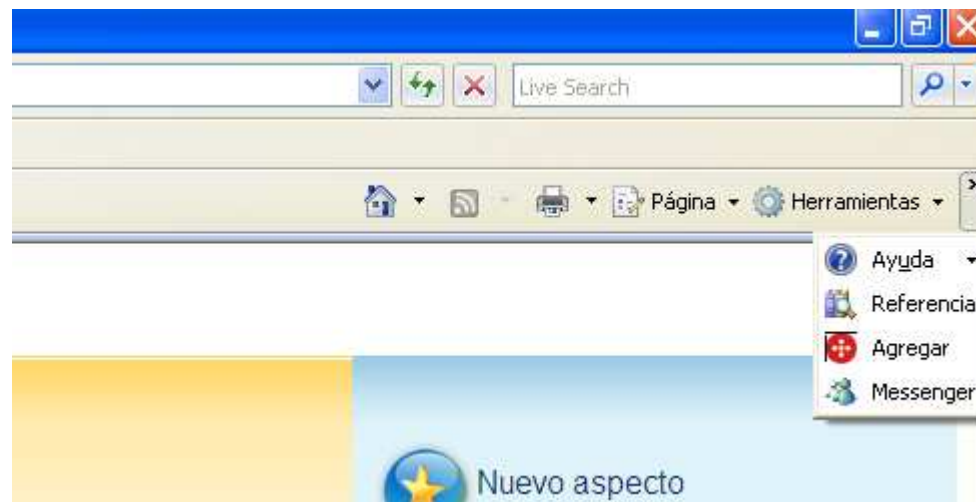

# Instalación Explorer

- Para probar que todo funciona, podemos ir a una página. Por ejemplo vamos a la página de Red.es, [www.red.es](http://www.red.es).
- Una vez allí, se pulsa en el icono que antes hemos mencionado en la transparencia anterior, y tendrá como efecto lanzar una nueva ventana que se conecta con el nodo que se haya configurado. En este caso con [redes.agrega.indra.es](http://redes.agrega.indra.es)
- Nos va a pedir que nos autentiquemos.

# Instalación Explorer

Agrega - Portada - Windows Internet Explorer

http://cas-redes.agrega.indra.es/cas/login?service=http%3A%2F%2Fredes.agrega.indra.es%2FgestorFlujo%2Fj\_acegi\_cas\_security\_check

Archivo Edición Ver Favoritos Herramientas Ayuda

Agrega - Portada

[Acerca de Agrega](#) | [Accesibilidad](#) | [Preguntas frecuentes](#) | [Mapa del portal](#) | [Contacto](#)

agrega

Idioma del Contenido

Buscar en Todo Agrega redes

- Noticias
- Informes
- Descargas
- Agrega en tu Web
- Etiquetado Social

Acceso Zona Restringida

Por favor, introduzca los siguientes datos para acceder a la zona restringida:

Nombre  
asarasa

Contraseña  
●●●●●●

Acceder

¿Ha olvidado su contraseña?

Regístrese

Para disponer de usuario necesario ponerse en contacto con xxx@mail.es

# Instalación Explorer

- Se rellena los datos del formulario como en el caso anterior, y se pulsa Guardar.
- Aparece el nuevo objeto en nuestra carpeta personal, y puede visualizarse como antes pinchando sobre el objeto.

# Instalación Explorer

Agrega - Carpeta Personal - windows internet Explorer

http://redes.agrega.indra.es/gestorFlujo/ImportarURLCU/ImportarURLCU.do?url=http%3A//www.red.es/index.action

Archivo Edición Ver Favoritos Herramientas Ayuda

Agrega - Carpeta Personal

Acerca de Agrega | Comunidad | Accesibilidad | Preguntas frecuentes | Mapa del portal | Contacto Sarasa Antonio, Ayuda | Perfil | S

agrega

Idioma del Contenido Buscar Avanzad

Buscar en:  Todo Agrega  redes  Otros

PORTADA BUSQUEDA TAXONOMICA **CARPETA PERSONAL** ADMINISTRACION

URL: http://www.red.es/index.action

Es necesario completar todos los campos:

Título: Red.es(Explorer)

Idioma: castellano

Descripción: Es una prueba

Tipo de Recurso: web/portal temático o corporativo

Idioma destinatario: castellano

Guardar

# Instalación Explorer

	Título	Tamaño					
<input type="checkbox"/>	Red.es(Explorer)	0,19 MB	<a href="#">Ver Historial</a>	<a href="#">Modificar</a>	<a href="#">Compartir</a>	<a href="#">Descargar</a>	<a href="#">Proponer</a>
<input type="checkbox"/>	Red.es	0,19 MB	<a href="#">Ver Historial</a>	<a href="#">Modificar</a>	<a href="#">Compartir</a>	<a href="#">Descargar</a>	<a href="#">Proponer</a>
<input type="checkbox"/>	fdsdfd	0,19 MB	<a href="#">Ver Historial</a>	<a href="#">Modificar</a>	<a href="#">Compartir</a>	<a href="#">Descargar</a>	<a href="#">Proponer</a>
<input type="checkbox"/>	La superficie	9,35 MB	<a href="#">Ver Historial</a>	<a href="#">Modificar</a>	<a href="#">Compartir</a>	<a href="#">Descargar</a>	<a href="#">Proponer</a>

# Instalación Explorer

The main content area displays the Red.es website. The page title is "Red.es(Explorer)". The date "27/11/2008" is shown. The main heading is "Impulsamos la Sociedad en red". The website header includes the logos for "GOBIERNO DE ESPAÑA" and "MINISTERIO DE INDUSTRIA, TURISMO Y COMERCIO", along with the "red.es" logo. Navigation links include "red.es", "ONTSI", "dominios", and "Red IRI". A search bar labeled "Buscador" is present.

A sidebar on the left contains a "Tabla de contenidos" and an "Item" link. A vertical "MENU" bar is also visible. The main content area features a large pink circular button with the text "INSCRÍBETE". Below this, there is a list of links: "Conócenos", "Qué hacemos", "Nuestras Funciones", "Así trabajamos", "Participadas", "Empleo", "Perfil del Contratante", "Memoria de Actividades", "Sala de Prensa", and "Agenda".

At the bottom, there are sections for "Noticias destacadas" and "Noticia destacada". The "Noticias destacadas" section includes a link to "Notas de prensa" with a sub-link "España tiene en sus manos una...". The "Noticia destacada" section includes a link to "Libro Blanco de los Digitales 2008".