

EJEMPLO DE CREACIÓN DE UN OA

Ejemplo OA

- En este ejemplo, se muestra como crear un OA a partir de sus componentes.
- Suponemos:
 - Se dispone de los componentes del OA
 - Se dispone de la ficha didáctica que indica como rellenar sus metadatos educativos.
 - Los objetos considerados no tienen secuenciación condicionada asociada.

Ejemplo OA

- Un OA (Objeto de Aprendizaje), se caracteriza estructuralmente porque dispone de un único item, que referencia el archivo principal del recurso que compone el objeto.

Ejemplo OA

- Componentes de partida:
 - Carpeta mt02_0a04_01_es
 - Carpeta mt02_0a04_02_es
 - Carpeta mt02_0a04_03_es
 - Carpeta mt02_0a04_04_es
 - Carpeta mt02_0a04_05_es
 - Carpeta mt02_0a04_06_es
 - Carpeta mt02_0a04_07_es
 - Carpeta mt02_0a04_08_es

Ejemplo OA

- Componentes de partida:
 - Carpeta sonidos
 - Carpeta de accesibilidad.
 - Archivo index.html
 - Archivo index.swf
 - Archivo scorm.js
 - Archivo swfobject.js

Proceso de creación

- Subir los componentes al área de archivos
 - Los archivos que son individuales se suben como archivos únicos.
 - Las carpetas se suben zippeadas, dado que Agrega, automáticamente las descomprime.
- OJO: No es lo mismo subir un carpeta zippeada como archivo único que como un conjunto de archivos(ZIP). En el primer caso al subirla, no la descomprime.

Proceso de creación

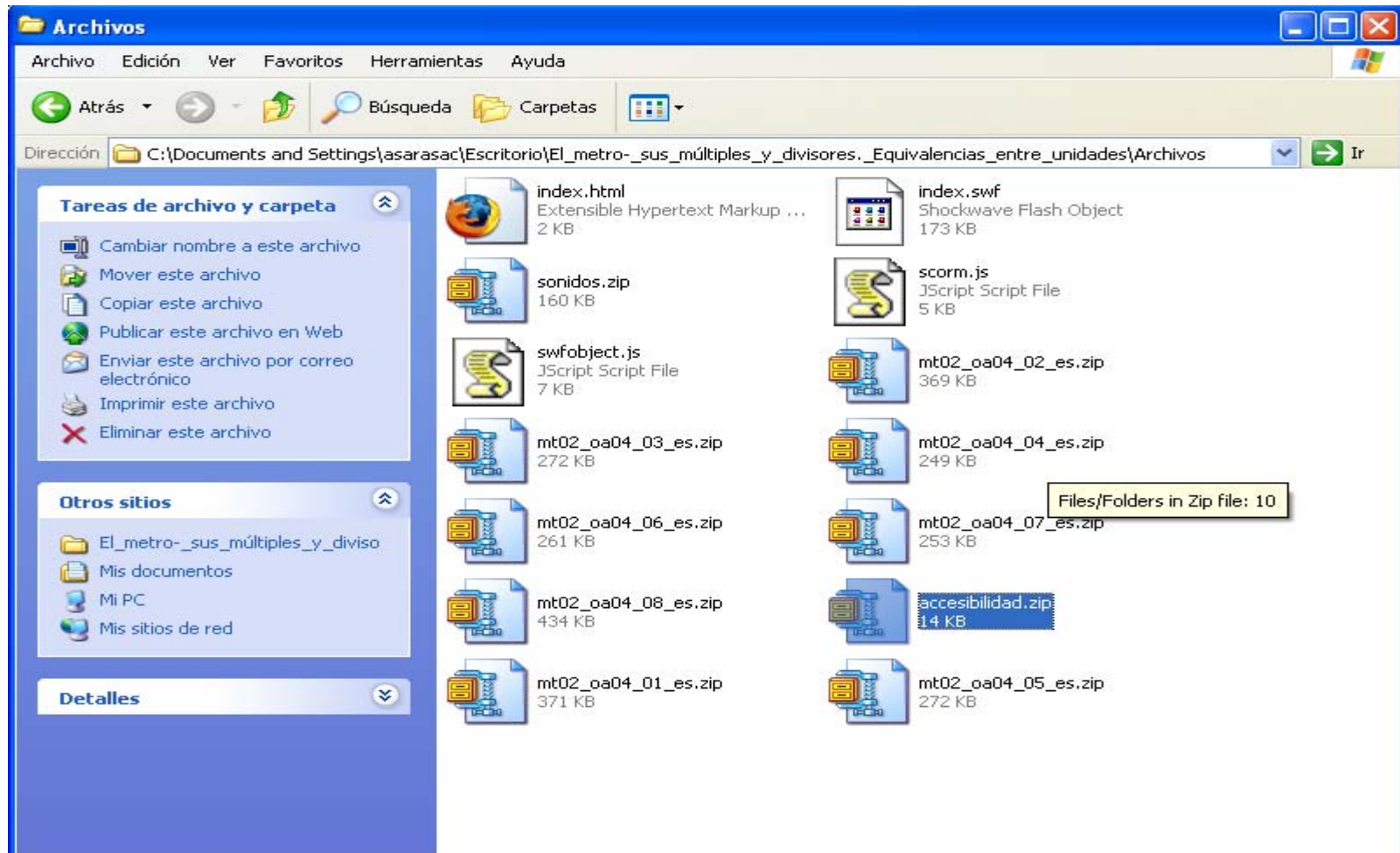

Proceso de creación

- En el área de archivos, se usa la opción de “Añadir Archivo”.

Proceso de creación

Catalogar | Previsualizar | Validar | Guardar Ayuda | Cerrar

Nuevo ODE

ARCHIVOS RECURSOS ORGANIZACIONES SUB-MANIFIESTOS

Archivos Vista por carpeta Vista por árbol

ODE-6d91eef9-849f-3055-b984-a500d81f314f

No hay archivos / carpetas

Crear Carpeta
Añadir Archivo
Se usa la opción de Añadir Archivo para añadir los archivos
Eliminar
Copiar
Cortar

[Información Legal](#) | [Política de Privacidad](#)



Proceso de creación

- Los archivos individuales se añaden usando la opción de “Archivo único”, y los archivos comprimidos, la opción de “Conjunto de Archivos(ZIP)”

Proceso de creación

[Catalogar](#) | [Previsualizar](#) | [Validar](#) | [Guardar](#)

[Ayuda](#) | [Cerrar](#)

Nuevo ODE

ARCHIVOS

RECURSOS

ORGANIZACIONES

SUB-MANIFIESTOS

Cargar archivo

Seleccione el tipo y el archivo físico que desea añadir: (Dependiendo del tamaño del archivo, la operación puede durar varios minutos)

01

Archivo único

Conjunto de archivos (ZIP)

Esta opción se usa para subir archivos individuales

02

Archivo único

Conjunto de archivos (ZIP)

Esta opción se usa para subir archivos comprimidos

03

Archivo único

Conjunto de archivos (ZIP)

Cancelar

Aceptar

[Información Legal](#) | [Política de Privacidad](#)

Proceso de creación

Catálogo | Previsualizar | Validar | Guardar Ayuda | Cerrar

Nuevo ODE

ARCHIVOS RECURSOS ORGANIZACIONES SUB-MANIFIESTOS

Archivos Vista por carpeta Vista por árbol

ODE-6d91eef9-849f-3055-b984-a500d81f314f

<input type="checkbox"/>	index.html	Renombrar
<input type="checkbox"/>	mt02_0a04_01_es	Renombrar
<input type="checkbox"/>	mt02_0a04_02_es	Renombrar
<input type="checkbox"/>	mt02_0a04_03_es	Renombrar
<input type="checkbox"/>	mt02_0a04_04_es	Renombrar
<input type="checkbox"/>	mt02_0a04_05_es	Renombrar
<input type="checkbox"/>	mt02_0a04_06_es	Renombrar
<input type="checkbox"/>	mt02_0a04_07_es	Renombrar
<input type="checkbox"/>	mt02_0a04_08_es	Renombrar
<input type="checkbox"/>	accesibilidad	Renombrar
<input type="checkbox"/>	sonidos	Renombrar
<input type="checkbox"/>	swfobject.js	Renombrar
<input type="checkbox"/>	scorm.js	Renombrar
<input type="checkbox"/>	index.swf	Renombrar

Archivos subidos

Crear Carpeta Añadir Archivo Eliminar Copiar Cortar

Proceso de creación

- Una vez que se tienen subidos los archivos, se crea un recurso que contenga a los archivos.
- Para realizar esta operación, hay que ir al área de Recursos, y seleccionar la opción de “Crear Recurso”

Proceso de creación

Catálogo | Previsualizar | Validar | Guardar Ayuda | Cerrar

Nuevo ODE

ARCHIVOS **RECURSOS** ORGANIZACIONES SUB-MANIFIESTOS

Recursos

No hay recursos

Crear Recurso
Importar Recurso
Exportar Recurso
Eliminar

Usar esta opción para crearse un recurso con los archivos que se han subido al área de Archivos

[Información Legal](#) | [Política de Privacidad](#)









Proceso de creación

- Se elige el tipo de recurso que se va a crear. Dado que el recurso contiene llamadas a la API de JavaScript de SCORM, se trata de un SCO.

Proceso de creación

[Catalogar](#) | [Previsualizar](#) | [Validar](#) | [Guardar](#)

[Ayuda](#) | [Cerrar](#)

Nuevo ODE

ARCHIVOS

RECURSOS

ORGANIZACIONES

SUB-MANIFIESTOS

Crear Recurso (Paso 01 de 02)

Seleccione el Tipo de recurso SCORM:

Asset

SCO

Se elige el tipo de recurso que se va a crear.

Cancelar

Continuar

[Información Legal](#) | [Política de Privacidad](#)



GOBIERNO DE ESPAÑA

MINISTERIO DE EDUCACIÓN Y CIENCIA

MINISTERIO DE INDUSTRIA, TURISMO Y COMERCIO

red.es

PLAN AVANZA



"UNA MANERA DE HACER EUROPA"
FONDO EUROPEO DE DESARROLLO REGIONAL

Proceso de creación

- Se elige la opción de “Añadir Archivo”, y en la interfaz que aparece, se eligen todos los archivos /carpetas que se quiere que formen parte del recurso.

Proceso de creación

[Catalogar](#) | [Previsualizar](#) | [Validar](#) | [Guardar](#) [Ayuda](#) | [Cerrar](#)

Nuevo ODE

ARCHIVOS

RECURSOS

ORGANIZACIONES

SUB-MANIFIESTOS

Crear Recurso (Paso 02 de 02)

Para completar este paso es necesario añadir al menos un archivo o dependencia:

Archivos

00 Archivos

Añadir Archivos

Se usa esta opción para añadir todos aquellos archivos que se quieran que formen parte del recurso

Dependencias

00 Dependencias

Añadir Dependencias

Volver

Aceptar

[Información Legal](#) | [Política de Privacidad](#)

Proceso de creación

Catálogo | Previsualizar | Validar | Guardar Ayuda | Cerrar

Nuevo ODE

ARCHIVOS

RECURSOS

ORGANIZACIONES

SUB-MANIFIESTOS

Añadir Archivos (Paso 01 de 02)

Vista por carpeta

Vista por árbol

ODE-6d91eef9-849f-3055-b984-a500d81f314f

- index.html
- mt02_0a04_01_es
- mt02_0a04_02_es
- mt02_0a04_03_es
- mt02_0a04_04_es
- mt02_0a04_05_es
- mt02_0a04_06_es
- mt02_0a04_07_es
- mt02_0a04_08_es
- accesibilidad
- sonidos
- swfobject.js
- scorm.js
- index.swf

Se seleccionan las carpetas/archivos que se quieren que formen parte del recurso

Cancelar

Seleccionar

Proceso de creación

NUEVO ODE

- ARCHIVOS
- RECURSOS
- ORGANIZACIONES
- SUB-MANIFIESTOS

Añadir Archivos (Paso 01 de 02)

Vista por carpeta

Vista por árbol

Archivos Seleccionados

[Eliminar selección de archivos](#)

<input type="checkbox"/> index.swf	Eliminar
<input type="checkbox"/> mt02_0a04_07_es/sonidos/s2_2C_M_01_04_07_enunciado.mp3	Eliminar
<input type="checkbox"/> mt02_0a04_07_es/sonidos/generico_muybienhecho.mp3	Eliminar
<input type="checkbox"/> mt02_0a04_07_es/sonidos/s0_2C_M_01_04_07_title.mp3	Eliminar
<input type="checkbox"/> mt02_0a04_07_es/sonidos/generico_correcto.mp3	Eliminar
<input type="checkbox"/> mt02_0a04_07_es/sonidos/generico_incorrecto.mp3	Eliminar
<input type="checkbox"/> mt02_0a04_07_es/sonidos/generico_intentosagotados.mp3	Eliminar
<input type="checkbox"/> mt02_0a04_07_es/xml/configuracion.xml	Eliminar
<input type="checkbox"/> mt02_0a04_07_es/mt02_0a04_07_es.swf	Eliminar
<input type="checkbox"/> swfobject.js	Eliminar
<input type="checkbox"/> mt02_0a04_02_es/mt02_0a04_02_es.swf	Eliminar
<input type="checkbox"/> mt02_0a04_02_es/sonidos/s0_2C_M_01_04_02_title.mp3	Eliminar
<input type="checkbox"/> mt02_0a04_02_es/sonidos/s1_2C_M_01_04_02_intro.mp3	Eliminar
<input type="checkbox"/> mt02_0a04_02_es/sonidos/generico_muybienhecho.mp3	Eliminar
<input type="checkbox"/> mt02_0a04_02_es/sonidos/generico_correcto.mp3	Eliminar
<input type="checkbox"/> mt02_0a04_02_es/sonidos/generico_incorrecto.mp3	Eliminar
<input type="checkbox"/> mt02_0a04_02_es/sonidos/generico_intentosagotados.mp3	Eliminar
<input type="checkbox"/> mt02_0a04_02_es/xml/configuracion.xml	Eliminar
<input type="checkbox"/> scorm.js	Eliminar
<input type="checkbox"/> mt02_0a04_08_es/mt02_0a04_08_es.swf	Eliminar
<input type="checkbox"/> mt02_0a04_08_es/sonidos/generico_bienhecho.mp3	Eliminar
<input type="checkbox"/> mt02_0a04_08_es/sonidos/s2_2C_M_01_04_02_pregunta1.mp3	Eliminar
<input type="checkbox"/> mt02_0a04_08_es/sonidos/s9_2C_M_01_04_02_pregunta8.mp3	Eliminar

Aparecen todos los archivos seleccionados, y usa la opción que aparece más abajo que indica Seleccionar

Proceso de creación

<input type="checkbox"/>	mt02_0a04_04_es/xml/configuracion.xml	Eliminar
<input type="checkbox"/>	mt02_0a04_05_es/sonidos/s0_2C_M_01_04_05_title.mp3	Eliminar
<input type="checkbox"/>	mt02_0a04_05_es/sonidos/s1_2C_M_01_04_05_intro.mp3	Eliminar
<input type="checkbox"/>	mt02_0a04_05_es/xml/configuracion.xml	Eliminar
<input type="checkbox"/>	mt02_0a04_05_es/mt02_0a04_05_es.swf	Eliminar
<input type="checkbox"/>	mt02_0a04_03_es/mt02_0a04_03_es.swf	Eliminar
<input type="checkbox"/>	mt02_0a04_03_es/sonidos/s0_2C_M_01_04_03_title.mp3	Eliminar
<input type="checkbox"/>	mt02_0a04_03_es/sonidos/s2_2C_M_01_04_03_enunciado.mp3	Eliminar
<input type="checkbox"/>	mt02_0a04_03_es/sonidos/generico_muybienhecho.mp3	Eliminar
<input type="checkbox"/>	mt02_0a04_03_es/sonidos/generico_correcto.mp3	Eliminar
<input type="checkbox"/>	mt02_0a04_03_es/sonidos/generico_incorrecto.mp3	Eliminar
<input type="checkbox"/>	mt02_0a04_03_es/sonidos/generico_intentosagotados.mp3	Eliminar
<input type="checkbox"/>	mt02_0a04_03_es/xml/configuracion.xml	Eliminar
<input type="checkbox"/>	accesibilidad/accesibilidad.swf	Eliminar
<input type="checkbox"/>	accesibilidad/accesibilidad.pdf	Eliminar
<input type="checkbox"/>	index.html	Eliminar
<input type="checkbox"/>	mt02_0a04_06_es/mt02_0a04_06_es.swf	Eliminar
<input type="checkbox"/>	mt02_0a04_06_es/sonidos/s2_2C_M_01_04_06_enunciado.mp3	Eliminar
<input type="checkbox"/>	mt02_0a04_06_es/sonidos/generico_muybienhecho.mp3	Eliminar
<input type="checkbox"/>	mt02_0a04_06_es/sonidos/generico_correcto.mp3	Eliminar
<input type="checkbox"/>	mt02_0a04_06_es/sonidos/generico_incorrecto.mp3	Eliminar
<input type="checkbox"/>	mt02_0a04_06_es/sonidos/s0_2C_M_01_04_06_title.mp3	Eliminar
<input type="checkbox"/>	mt02_0a04_06_es/sonidos/generico_intentosagotados.mp3	Eliminar
<input type="checkbox"/>	mt02_0a04_06_es/xml/configuracion.xml	Eliminar

Se usa esta opción para añadirlos todos

Añadir

ODE-35bdde72-01e5-3d4c-a9d3-fd4b2c3a8915

Proceso de creación

<input type="checkbox"/>		mt02 oa04 05 es/sonidos/s1 2C M 01 04 05 intro.mp3	
<input type="checkbox"/>		mt02 oa04 05 es/xml/configuracion.xml	
<input type="checkbox"/>		mt02 oa04 05 es/mt02 oa04 05 es.swf	
<input type="checkbox"/>		mt02 oa04 03 es/mt02 oa04 03 es.swf	
<input type="checkbox"/>		mt02 oa04 03 es/sonidos/s0 2C M 01 04 03 title.mp3	
<input type="checkbox"/>		mt02 oa04 03 es/sonidos/s2 2C M 01 04 03 enunciado.mp3	
<input type="checkbox"/>		mt02 oa04 03 es/sonidos/generico muybienhecho.mp3	
<input type="checkbox"/>		mt02 oa04 03 es/sonidos/generico correcto.mp3	
<input type="checkbox"/>		mt02 oa04 03 es/sonidos/generico incorrecto.mp3	
<input type="checkbox"/>		mt02 oa04 03 es/sonidos/generico intentosagotados.mp3	
<input type="checkbox"/>		mt02 oa04 03 es/xml/configuracion.xml	
<input type="checkbox"/>		accesibilidad/accesibilidad.swf	
<input type="checkbox"/>		accesibilidad/accesibilidad.pdf	
<input type="checkbox"/>		index.html	
<input type="checkbox"/>		mt02 oa04 06 es/mt02 oa04 06 es.swf	
<input type="checkbox"/>		mt02 oa04 06 es/sonidos/s2 2C M 01 04 06 enunciado.mp3	
<input type="checkbox"/>		mt02 oa04 06 es/sonidos/generico muybienhecho.mp3	
<input type="checkbox"/>		mt02 oa04 06 es/sonidos/generico correcto.mp3	
<input type="checkbox"/>		mt02 oa04 06 es/sonidos/generico incorrecto.mp3	
<input type="checkbox"/>		mt02 oa04 06 es/sonidos/s0 2C M 01 04 06 title.mp3	
<input type="checkbox"/>		mt02 oa04 06 es/sonidos/generico intentosag	
<input type="checkbox"/>		mt02 oa04 06 es/xml/configuracion.xml	

A continuación, se elige el archivo principal y se usa esta opción para seleccionarlo

Añadir Archivos **Archivo Principal** **Eliminar**

Dependencias

Proceso de creación

- [mt02_0a04_03_es/sonidos/s0_2C M 01 04 03 title.mp3](#)
- [mt02_0a04_03_es/sonidos/s2_2C M 01 04 03 enunciado.mp3](#)
- [mt02_0a04_03_es/sonidos/generico muybienhecho.mp3](#)
- [mt02_0a04_03_es/sonidos/generico correcto.mp3](#)
- [mt02_0a04_03_es/sonidos/generico incorrecto.mp3](#)
- [mt02_0a04_03_es/sonidos/generico intentosagotados.mp3](#)
- [mt02_0a04_03_es/xml/configuracion.xml](#)
- [accesibilidad/accesibilidad.swf](#)
- [accesibilidad/accesibilidad.pdf](#)
- [index.html](#)
- [mt02_0a04_06_es/mt02_0a04_06_es.swf](#)
- [mt02_0a04_06_es/sonidos/s2_2C M 01 04 06 enunciado.mp3](#)
- [mt02_0a04_06_es/sonidos/generico muybienhecho.mp3](#)
- [mt02_0a04_06_es/sonidos/generico correcto.mp3](#)
- [mt02_0a04_06_es/sonidos/generico incorrecto.mp3](#)
- [mt02_0a04_06_es/sonidos/s0_2C M 01 04 06 title.mp3](#)
- [mt02_0a04_06_es/sonidos/generico intentosagotados.mp3](#)
- [mt02_0a04_06_es/xml/configuracion.xml](#)

Se acepta para dar por correcto el archivo principal elegido

Cancelar

Aceptar

[Información Legal](#) | [Política de Privacidad](#)

Proceso de creación

<input type="checkbox"/>	accesibilidad/accesibilidad.swf	
<input type="checkbox"/>	accesibilidad/accesibilidad.pdf	
<input type="checkbox"/>	index.html	
<input type="checkbox"/>	mt02_0a04_06_es/mt02_0a04_06_es.swf	
<input type="checkbox"/>	mt02_0a04_06_es/sonidos/s2_2C_M_01_04_06_enunciado.mp3	
<input type="checkbox"/>	mt02_0a04_06_es/sonidos/generico_muybienhecho.mp3	
<input type="checkbox"/>	mt02_0a04_06_es/sonidos/generico_correcto.mp3	
<input type="checkbox"/>	mt02_0a04_06_es/sonidos/generico_incorrecto.mp3	
<input type="checkbox"/>	mt02_0a04_06_es/sonidos/s0_2C_M_01_04_06_title.mp3	
<input type="checkbox"/>	mt02_0a04_06_es/sonidos/generico_intentosagotados.mp3	
<input type="checkbox"/>	mt02_0a04_06_es/xml/configuracion.xml	

Dependencias

00 Dependencias

Se selecciona esta opción para terminar la creación del recurso

[Información Legal](#) | [Política de Privacidad](#)

Proceso de creación

Catalogar | Previsualizar | Validar | Guardar Ayuda | Cerrar

Nuevo ODE

ARCHIVOS **RECURSOS** ORGANIZACIONES SUB-MANIFIESTOS

Recursos

<input type="checkbox"/>		index.html	Metadatos	Modificar
--------------------------	--	------------	---------------------------	---------------------------

Crear Recurso Importar Recurso Exportar Recurso Eliminar

Quando se acepta se llega a la siguiente página, donde se puede ver el nuevo recurso incluido

[Información Legal](#) | [Política de Privacidad](#)



Proceso de creación

- Se trata de un objeto que tiene una organización con un único ítem que apunta al único recurso. La organización se denomina “LA LONGITUD - OA04”, y el ítem se denomina “El metro: sus múltiplos y divisores. Equivalencias entre unidades.”
- Para generar esta estructura nos vamos al área denominada de Organizaciones

Proceso de creación

Catálogo | Previsualizar | Validar | Guardar Ayuda | Cerrar

Nuevo ODE

ARCHIVOS RECURSOS **ORGANIZACIONES** SUB-MANIFIESTOS

Organizaciones

Tabla de contenidos
 Metadatos
 Modificar

Crear Organización
 Org. Defecto
 Eliminar

[Información Legal](#) | [Política de Privacidad](#)

Área de Organizaciones, donde se debe crear la organización del objeto

Para cambiar el nombre de la organización por el que necesitamos: "LA LONGITUD - OA04"



Proceso de creación

Catálogo | Previsualizar | Validar | Guardar Ayuda | Cerrar

Nuevo ODE

ARCHIVOS

RECURSOS

ORGANIZACIONES

SUB-MANIFIESTOS

Crear/Modificar Organización

Introduzca un nombre para identificar la organización:

LA LONGITUD - DA04

Cancelar

Aceptar

Se introduce el nombre de la organización y se pulsa Aceptar

[Información Legal](#) | [Política de Privacidad](#)



Proceso de creación

Catálogo | Previsualizar | Validar | Guardar Ayuda | Cerrar

Nuevo ODE

ARCHIVOS RECURSOS **ORGANIZACIONES** SUB-MANIFIESTOS

Organizaciones

<input type="checkbox"/>	 LA LONGITUD - OA04	Se clickea sobre la organización para crear el ítem	 Metadatos	Modificar	
--------------------------	--	---	---	-----------	---

Crear Organización Org. Defecto Eliminar

[Información Legal](#) | [Política de Privacidad](#)



Proceso de creación

Catálogo | Previsualizar | Validar | Guardar Ayuda | Cerrar

Nuevo ODE

ARCHIVOS RECURSOS **ORGANIZACIONES** SUB-MANIFIESTOS

Elementos Vista por carpeta Vista por árbol

LA LONGITUD - OA04

Se clickea para crear el ítem de la organización

No hay Elementos

Crear Elemento

Eliminar
Copiar
Cortar

Organizaciones

[Información Legal](#) | [Política de Privacidad](#)



Proceso de creación

[Cataloqar](#) | [Previsualizar](#) | [Validar](#) | [Guardar](#)
[Ayuda](#) | [Cerrar](#)

Nuevo ODE

ARCHIVOS

RECURSOS

ORGANIZACIONES

SUB-MANIFIESTOS

Crear Elemento

Introduzca un nombre para identificar el nuevo elemento:

El metro: sus múltiples y divisores. Equivalencias entre unidades.

Seleccione el archivo que desea crear:

- Ninguno
- Recurso
- Sub-Manifiesto

Se añade el título del ítem, se elige el tipo de archivo que va a referencias. En este caso un Recurso. Y se pulsa sobre Continuar

Cancelar

Continuar

[Información Legal](#) | [Política de Privacidad](#)



GOBIERNO
DE ESPAÑA

MINISTERIO
DE EDUCACIÓN
Y CIENCIA

MINISTERIO
DE INDUSTRIA, TURISMO
Y COMERCIO

red.es

plan
avanza



"UNA MANERA
DE HACER EUROPA"
FONDO EUROPEO DE
DESARROLLO REGIONAL

Proceso de creación

Catálogo | Previsualizar | Validar | Guardar Ayuda | Cerrar

Nuevo ODE

ARCHIVOS RECURSOS **ORGANIZACIONES** SUB-MANIFIESTOS

Crear Elemento

Seleccione el recurso que desea asociar:

R index.html

Cancelar

Aceptar

Se elige el recurso que se le quiere asociar y se pulsa aceptar

[Información Legal](#) | [Política de Privacidad](#)



Proceso de creación

Catálogo | Previsualizar | Validar | Guardar Ayuda | Cerrar

Nuevo ODE

ARCHIVOS RECURSOS **ORGANIZACIONES** SUB-MANIFIESTOS

Elementos Vista por carpeta Vista por árbol

LA LONGITUD - OA04 🔄 ⬆️ ⬇️ ⬅️

 El metro: sus múltiplos y divisores. Equivalencias entre unidades. Ver + Metadatos Modificar ⚙️

● Resultado de la creación del ítem

[Información Legal](#) | [Política de Privacidad](#)

Etiquetado

- A continuación, una vez que se tiene la estructura del objeto, se procede a etiquetar el objeto.
- Para ello se elige en la interface que nos encontramos la opción de “catalogar”

Etiquetado

Catalogar | Previsualizar | Validar | Guardar Ayuda | Cerrar

Nuevo ODE Se tiene que elegir esta opción para poder etiquetar

ARCHIVOS | RECURSOS | ORGANIZACIONES | SUB-MANIFIESTOS

Elementos Vista por carpeta | Vista por árbol

LA LONGITUD - OA04

El metro: sus múltiples y divisores. Equivalencias entre unidades. Ver Metadatos Modificar

Crear Elemento
Eliminar Copiar Cortar

Organizaciones

[Información Legal](#) | [Política de Privacidad](#)



Etiquetado

Importar | Exportar Ayuda Empaquetador

Nuevo ODE

General	Modificar
Ciclo De Vida	Modificar
Meta - Metadatos	Modificar
Técnica	Modificar
Uso Educativo	Modificar
Derechos	Modificar
Relación	Modificar
Anotación	Modificar
Clasificación	Modificar

Validar Guardar

De acuerdo a los metadatos que tenga el objeto se va rellenando cada categoría

[Información Legal](#) | [Política de Privacidad](#)

Etiquetado

Importar | Exportar Ayuda Empaquetador

Nuevo ODE

Se selecciona modificar las categorías que se quieran rellenar

General	Modificar
Ciclo De Vida	<u>Modificar</u>
Meta - Metadatos	<u>Modificar</u>
Técnica	<u>Modificar</u>
Uso Educativo	<u>Modificar</u>
Derechos	<u>Modificar</u>
Relación	<u>Modificar</u>
Anotación	<u>Modificar</u>
Clasificación	<u>Modificar</u>

Validar
Guardar

[Información Legal](#) | [Política de Privacidad](#)

Etiquetado

[Ayuda](#)

 Nuevo ODE

General

Es necesario completar todos los campos marcados con un *

Aquí se rellenan los metadatos. Una vez rellenos se pulsa Aceptar

1.1 Identificador

Catálogo: Entrada: 

1.2 Título (*)

1.3 Idioma (*)

1.4 Descripción (*)

Etiquetado

[Ayuda](#)

Nuevo ODE

General

Es necesario completar todos los

Se rellenan las etiquetas según los metadatos que tengan asociados el objeto.

1.1 Identificador

Catálogo: Entrada:

1.2 Título (*)

1.3 Idioma (*)

1.4 Descripción (*)

Etiquetado

[Importar](#) | [Exportar](#)

[Ayuda](#) | [Empaquetador](#)

Nuevo ODE

Se puede volver al empaquetador.

General		Modificar
Ciclo De Vida		Modificar
Meta - Metadatos		Modificar
Técnica		Modificar
Uso Educativo		Modificar
Derechos		Modificar
Relación		Modificar
Anotación		Modificar
Clasificación		Modificar

El símbolo + indica que aún no tiene ningún metadato asignado, es decir, se trata de una categoría vacía, que hay que rellenar con metadatos.

[Validar](#)

Se pueden validar los metadatos para ver si están bien rellenos

[Guardar](#)

Se pueden guardar los metadatos introducidos

[Información Legal](#) | [Política de Privacidad](#)



Etiquetado

[Ayuda](#)

Nuevo ODE

Guardar

¿Está usted seguro de querer guardar los cambios realizados?

Cancelar

Para salvar los cambios realizados se pulsa Aceptar

Aceptar

[Información Legal](#) | [Política de Privacidad](#)



red.es

plan avanza



"UNA MANERA DE HACER EUROPA"
FONDO EUROPEO DE DESARROLLO REGIONAL

Etiquetado

Catálogo | Previsualizar | Validar | Guardar Ayuda | **Cerrar**

Nuevo ODE

Para salir del objeto, se pulsa sobre Cerrar

ARCHIVOS RECURSOS **ORGANIZACIONES** SUB-MANIFIESTOS

Organizaciones



<input checked="" type="checkbox"/>	LA LONGITUD - OA04	Metadatos	Modificar	
-------------------------------------	--------------------	-----------	-----------	--

Crear Organización **Org. Defecto** Eliminar

[Información Legal](#) | [Política de Privacidad](#)

Se selecciona esta casilla para indicar que es una organización por defecto

Se pulsa sobre este botón para indicar que es una organización por defecto

 GOBIERNO DE ESPAÑA
 MINISTERIO DE EDUCACIÓN Y CIENCIA
 MINISTERIO DE INDUSTRIA, TURISMO Y COMERCIO
 red.es
 PLAN AVANZA

 "UNA MANERA DE HACER EUROPA"
 FONDO EUROPEO DE DESARROLLO REGIONAL

Empaquetado

Acerca de Agrega | Accesibilidad | Preguntas frecuentes | Mapa del portal | Contacto Sarasa Antonio, Ayuda | Perfil | Salir



red.es

Idioma del Contenido Buscar Avanzado

Buscar en: Todo Agrega Agrega Movil

[PORTADA](#)
 [ÁRBOL CURRICULAR](#)
 [CARPETA PERSONAL](#)
 [ADMINISTRACIÓN](#)

Objetos Personales

[Personales](#)
 [Propuestos](#)
 [Publicados](#)

Personales

<input type="checkbox"/>	Sin título (ODE-b78e8bd7-2dc4-3117-af83-081b7ddb44d8)	Ver Historial	Modificar	Exportar	Proponer
<input type="checkbox"/>	Trigo	Ver Historial	Modificar	Exportar	Proponer

[Crear](#) [Importar](#)

[Eliminar](#)

Los objetos empaquetados deben aparecer aquí. Desde aquí se puede: Modificar el objeto, Exportar al disco duro, Proponer para publicar o Eliminar

[Información Legal](#) | [Política de Privacidad](#)



red.es

PLAN AVANZA...



"UNA MANERA DE HACER EUROPA"
FONDO EUROPEO DE DESARROLLO REGIONAL